

# Mitgliederstatistik 2014

sportbund pfalz

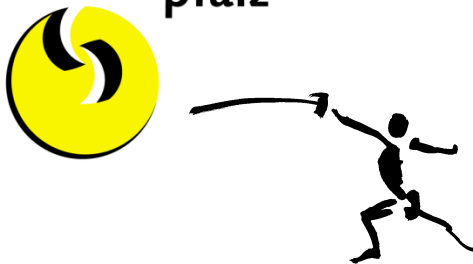



## Übersicht Bestandserhebung

Selektion: Keine Selektion vorhanden

Sortierung: 1. Adressnummer

Altersklassen	Jahr	Mitglieder-Zahlen		Gesamt
		männlich	weiblich	
Anzahl Vereine				2.117
Kinder bis 6 Jahre	2014	12.358	10.383	22.741
Schüler 7 - 14 Jahre		49.451	34.326	83.777
Jugendliche 15 - 18 Jahre		24.704	15.769	40.473
Jugendliche 19 - 26 Jahre		34.905	18.164	53.069
Mitglieder 27 - 40 Jahre		44.382	25.973	70.355
Mitglieder 41 - 60 Jahre		92.940	57.402	150.342
Mitglieder 61 Jahre und darüber		65.583	33.917	99.500
	Gesamt	324.323	195.934	520.257

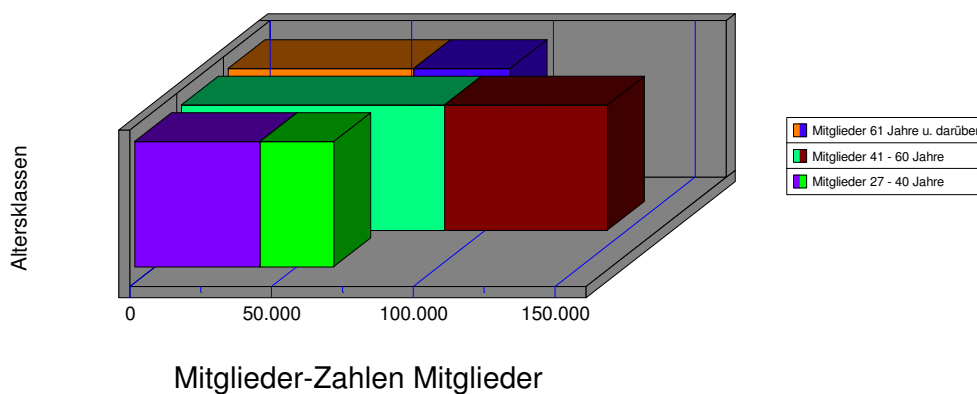
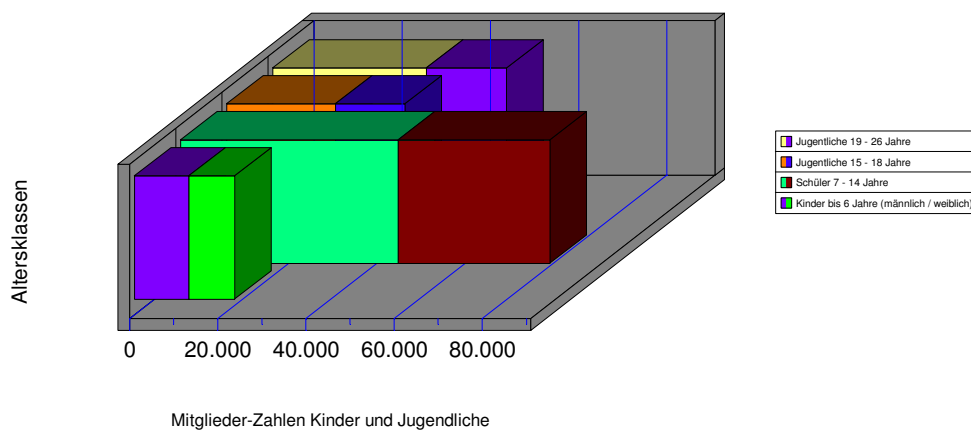

Mitgliederentwicklung Sportbund Pfalz

	Vereine	Mitglieder
1951	567	98.000
1953	702	100.000
1955	767	125.453
1956	783	131.380
1957	775	133.514
1958	756	138.151
1959	921	150.036
1960	927	153.217
1961	978	157.573
1962	959	165.294
1963	990	168.816
1964	977	173.398
1965	973	178.921
1966	1.046	192.969
1967	1.053	204.928
1968	1.060	217.538
1969	1.064	227.288
1970	1.059	230.187
1971	1.102	252.917
1972	1.120	264.669
1973	1.153	279.927
1974	1.205	288.138
1975	1.246	300.059
1976	1.284	312.058
1977	1.310	324.382
1978	1.344	336.649
1979	1.400	347.361
1980	1.440	360.308
1981	1.499	381.396
1982	1.551	395.477
1983	1.583	402.307
1984	1.614	408.342
1985	1.639	413.934
1986	1.639	423.581
1987	1.703	435.189
1988	1.749	445.387
1989	1.774	457.436
1990	1.800	467.810
1991	1.833	478.973
1992	1.862	488.749
1993	1.881	496.333
1994	1.906	504.286
1995	1.952	516.198
1996	1.973	520.343
1997	1.988	531.831
1998	2.005	538.086
1999	2.026	547.121
2000	2.034	549.278
2001	2.061	549.531
2002	2.071	548.980
2003	2.068	545.482
2004	2.072	542.637
2005	2.082	540.386
2006	2.091	537.837
2007	2.099	536.426
2008	2.103	537.059
2009	2.112	534.275
2010	2.124	531.782
2011	2.117	528.560
2012	2.121	528.506
2013	2.110	523.696
2014	2.117	520.257

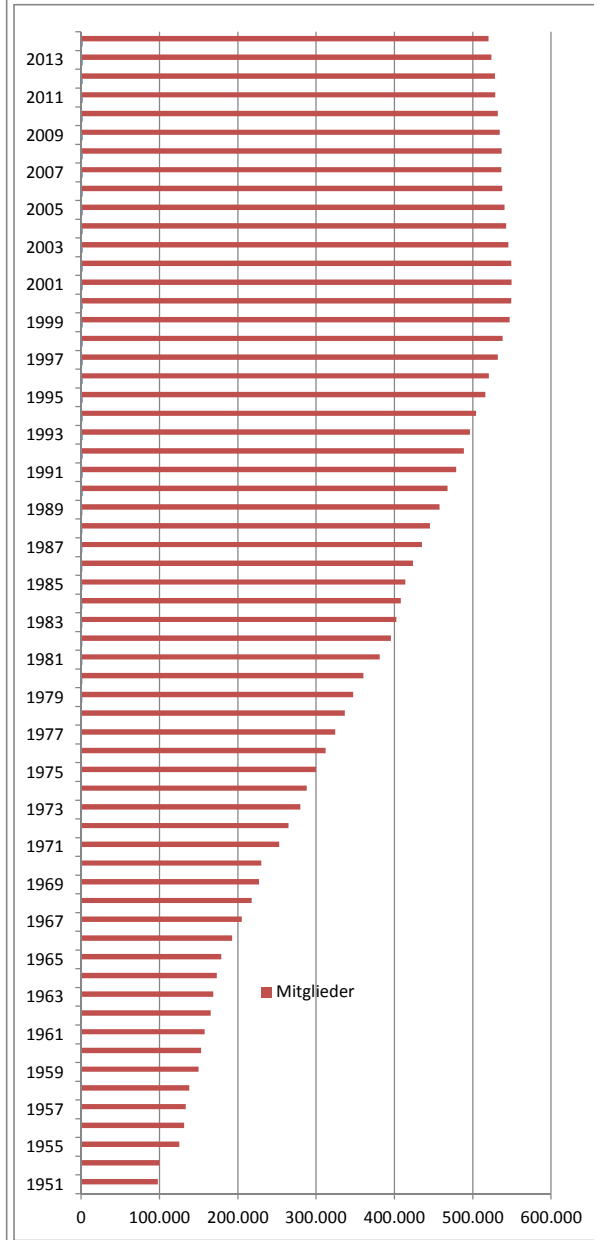
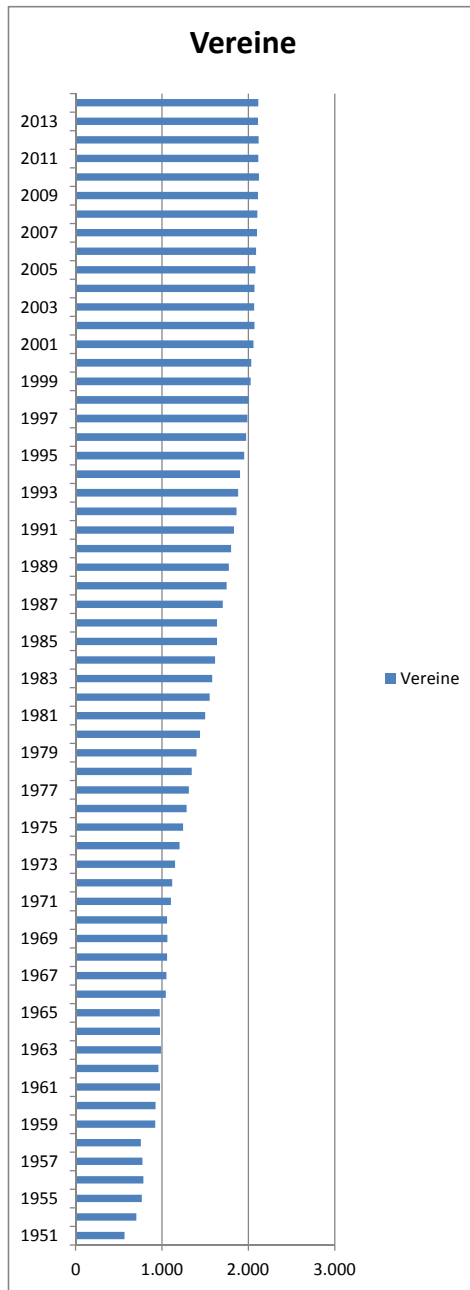

# Mitgliederstatistik 2014

sportbund pfalz



## Fachverbände

- A) Rangfolge nach Mitgliederanzahl
- B) Übersicht
  - o Anzahl Vereine, Verteilung Geschlechter, Altersstruktur, Abweichung gegenüber Vorjahr



FachvNr.	Fachverband	Mitglieder 2014	Mitglieder 2013	Abweichung	Vgl. Vorjahr	Rangfolge	Anzahl Vereine
9	Südwestdt. Fußballverband	157.127	157.015	112	0	1	557
39	Pfälzer Turnerbund	99.190	98.703	487	0	2	407
37	Tennisverband Pfalz	32.038	32.912	-874	0	3	246
20	Leichtathletikverband	20.540	20.589	-49	0	4	247
27	Pfälz. Sportschützenschützenverb.	19.847	20.127	-280	0	5	196
13	Pfälzer Handball-Verband	17.662	18.046	-384	0	6	94
38	Pfälz. Tischtennisverband	14.876	15.049	-173	0	7	237
31	Skiverband Pfalz eV	11.268	11.036	232	0	8	51
23	Pferdesportverband Pfalz	11.110	11.213	-103	0	9	110
49	Deutscher Alpenverein	10.595	10.174	421	0	10	7
6	DLRG-Landesverb. Rhld.-Pfalz	10.115	10.552	-437	0	11	30
32	Fachverband Sportfischen	8.550	8.645	-95	0	12	85
29	Südwestdt. Schwimmverband	6.887	8.780	-1.893	0	13	34
4	Behinderten-und Rehasportverband	6.872	6.214	658	0	14	113
35	Tanzsportverband	6.463	6.211	252	0	15	701
40	Volleyballverband Pfalz	5.154	5.259	-105	0	16	99
22	Pfälz. Radfahrerbund	4.872	4.988	-116	0	17	69
1	Badminton-Verband Rheinh.-Pfalz	4.404	4.503	-99	0	18	76
17	Rhld.-Pfälz. Karate-Verband	3.526	3.830	-304	0	19	55
3	Basketballverband Pfalz	3.311	3.488	-177	0	20	27
15	Judoverband Pfalz eV	3.295	3.454	-159	0	21	49
12	Golfverband Rhld.-Pf.	2.914	2.152	762	0	22	4
19	Kneipp-Bund Landesverband	2.759	2.850	-91	0	23	6
21	Luftsportverband Pfalz	2.658	2.714	-56	0	24	27
26	Pfälz. Schachbund eV	2.514	2.540	-26	0	25	64
30	Segler-Fachverband Pfalz	2.337	2.318	19	0	26	17
16	Pfälzischer Kanu-Verband	2.313	2.377	-64	0	27	24
86	Motorsportverband Rh.-Pfalz	2.306	2.323	-17	0	28	13
14	Hockey-Bez. Verband Pfalz	2.295	2.329	-34	0	29	9
90	Die Naturfreunde	1.799	1.873	-74	0	30	6
5	Südwestdt. Amateur-Boxverband	1.625	1.648	-23	0	31	20
87	Landesverband für kardiolog. Präv.	1.468	1.483	-15	0	32	35
55	Deutsche Classic-Keg	1.439				33	37
11	Gewichtheber-Verband	1.425	1.370	55	0	34	10
18	Fachverband Kegeln Pfalz	1.362	2.783	-1.421	-1	35	58
24	Ringerverband Pfalz	1.244	1.320	-76	0	36	13
36	Landesverband Sporttauchen	1.170	1.312	-142	0	37	23
89	LV Motorbootsport Rh.-Pfalz	995	940	55	0	38	13
43	Rhld.-Pfälz. Triathlonverband	968	944	24	0	39	39
25	Ruderverband Pfalz	816	841	-25	0	40	5
47	Petanque-Verband Rhld.-Pfalz	712	724	-12	0	41	25
7	Rhld.-Pfälz. Eis-u. Rollsportverband	692	893	-201	0	42	21
52	Dt. Jiu-Jitsu Union	641	600	41	0	43	3
46	Ju-Jitsu-Verband Rhld.-Pfalz	622	645	-23	0	44	18
34	Taekwondo-Union Rhld-Pfalz	561	599	-38	0	45	9
8	Südwestdt. Fechtverband	519	546	-27	0	46	12
44	Billardverband Rhld.-Pfalz	500	494	6	0	47	15
53	Bogensport-Verband Rhld.-Pfalz	251	260	-9	0	48	8
50	Unabhäng. Aikido-Verband	221	227	-6	0	49	7
45	Südwestdt. Baseball-u. Softballverb.	192	184	8	0	50	4
88	Eichenkreuz	187	197	-10	0	51	3
48	American-Football-Verband	185	255	-70	0	52	2
98	Bund Dt. Ju-Jutsuka	161	132	29	0	53	4
2	Minigolfsport-Verband	152	159	-7	0	54	6
85	Wasserski-Verband Rh.-Pfalz	133	130	3	0	55	2
84	RKB Solidarität LV	125	155	-30	0	56	1
41	Aikido-Verband Rh.-Pfalz	109	113	-4	0	57	5
42	Rasenkraftsport	97	121	-24	0	58	5
10	Gehörlosen-Sportverband	95	93	2	0	59	3
33	Squash Rackets LV Rh.-Pfalz	90	92	-2	0	60	4
92	Rhld.-Pfälz. Dart-Verband	75	73	2	0	61	1
94	Dt. Volkssportverband	59	30	29	1	62	1
93	Südwestdt. Kendo-Verband	55	52	3	0	63	3
83	Rugby-Verband Rhld.-Pfalz	33	47	-14	0	64	2

05.05.2014

## Rangfolge der Fachverbände



51	Taekwondo Union Südwest	0	0	0
----	-------------------------	---	---	---





















# Mitgliederstatistik 2014

sportbund pfalz



## Vereine

Rangfolge nach Mitgliederanzahl (44 Seiten)



## Rangliste Vereine nach Mitgliedern

Kreise von Bad Dürkheim bis Zweibrücken\*- Anzahl der Mitglieder von 1 bis 100000

Rang	Adress-Nr.	Institution 1+2	Vereinsitz	Anzahl Gesamtmitglieder
1	2000413	1. Fussball-Club 1900, Kaiserslautern eV	KAISERSLAUTERN	18451
2	2000949	Turn- und Sportverein 1847 Speyer eV,	SPEYER	3677
3	2075858	SG Stern Wörth/Germersheim e.V.,	Wörth	3181
4	2000587	Eisenbahner-Sportverein 1927 eV, Ludwigshafen	LUDWIGSHAFEN	3142
5	2000438	Turn- und Sportgemeinde 1861, Kaiserslautern eV	KAISERSLAUTERN	2567
6	2002119	Deutscher Alpenverein Sektion, Kaiserslautern eV	KAISERSLAUTERN	2533
7	2001113	Vereinigte Turnerschaft, Zweibrücken 1861/97 eV	ZWEIBRÜCKEN	2439
8	2000675	Turn- und Spielgemeinde 1954 Maxdorf eV,	MAXDORF	2314
9	2000874	Turnverein 1890 Rheinzabern eV,	RHEINZABERN	2037
10	2000302	Turn- und Sportgemeinde 1861 eV, Grünstadt	GRUENSTADT	2028
11	2000197	Turn- und Sportgemeinde 1878/1951, Eisenberg eV	EISENBERG	2000
12	2000278	Turnerschaft 1863 Germersheim eV,	GERMERSHEIM	1930
13	2000614	Ludwigshafener Schwimmverein 07 eV,	LUDWIGSHAFEN	1865
14	2002029	Deutscher Alpenverein Sektion, Ludwigshafen eV	LUDWIGSHAFEN	1795
15	2000203	Turn- und Polizeisportverein, Enkenbach eV 1885/1976	ENKENBACH	1780
16	2002103	Deutscher Alpenverein eV Neustadt,	NEUSTADT	1696
17	2000040	TV 1882 eV Bad Bergzabern,	BAD BERGZABERN	1597
18	2000091	Sportclub Bobenheim-Roxheim 1908 eV,	BOBENHEIM-ROXHEIM	1593
19	2000971	Turnverein 1885 Schifferstadt eV,	SCHIFFERSTADT	1590
20	2000783	Turnverein 1886 eV Offenbach-Queich,	OFFENBACH/QUEICH	1588
21	2002146	Deutscher Alpenverein eV Frankenthal,	FRANKENTHAL	1438
22	2001094	Turnverein 03 Wörth eV,	WOERTH	1437
23	2000323	Turn- und Sportgemeinde 1880, Haßloch eV	HASSLOCH	1404
24	2000462	Turn- und Sportverein 1886 Kandel eV,	KANDEL	1358
25	2000052	Turnverein Dürkheim 1860 eV,	BAD DÜRKHEIM	1345
26	2000574	Turngemeinde 1904 eV Limburgerhof,	LIMBURGERHOF	1312
27	2002612	Turnverein 1861 im ASV 1946 Landau eV,	LANDAU	1293
28	2000667	Turnverein 1847, Maikammer-Alsterweiler eV	MAIKAMMER	1288
29	2002472	Deutscher Alpenverein Sektion Speyer,	SPEYER	1286
30	2000076	Turnverein Jahn eV Bellheim,	BELLHEIM	1271
31	2000635	Vereinigte Turnvereine 1883, Mundenheim eV	LUDWIGSHAFEN-MUNDE	1246
32	2000165	Turn- und Sportgemeinde 1849, Deidesheim eV	DEIDESHEIM	1236
33	2000893	Turnerschaft Rodalben 1881 eV,	RODALBEN	1224
34	2000643	Turngemeinde 1880 Oggersheim eV,	LUDWIGSHAFEN-OGGER	1220
35	2000740	Turnverein 1860 eV Mußbach,	Neustadt-Mußbach	1219
36	2000030	Turn- und Sportverein 1885 eV Annweiler, am Trifels	ANNWEILER	1215
37	2000247	Turngemeinde 1846 eV Frankenthal,	FRANKENTHAL	1206
38	2000938	Judo-Sportverein Speyer 1959 eV,	SPEYER	1205
39	2001048	Turngesellschaft Waldsee 1922 eV,	WALDSEE	1201
40	2001218	Kneipp-Verein 1896 Speyer eV,	SPEYER	1189
41	2000627	Turn- und Sportgemeinde 1881, Friesenheim eV	LUDWIGSHAFEN-FRIESE	1189
42	2000351	Turnverein Herxheim 1892 eV,	HERXHEIM	1175
43	2001032	Turn- und Sportverein 1883 eV Wachenheim,	WACHENHEIM	1168
44	2000476	Sportverein 1910 eV Kirchheimbolanden,	KIRCHHEIMBOLANDEN	1144
45	2000700	Turn- und Sportgemeinde 1886, Mutterstadt eV	MUTTERSTADT	1107
46	2000791	Turn- und Sportverein 1887 Otterbach eV,	OTTERBACH	1104
47	2000794	Turnverein 1861 Otterberg eV,	OTTERBERG	1084
48	2000082	TSV Fortuna Billigheim-Ingenheim e.V.,	BILLIGHEIM-INGENHEIM	1072
49	2000154	Turnverein 1910 Dahn eV,	DAHN	1071

## Rangliste Vereine nach Mitgliedern

Kreise von Bad Dürkheim bis Zweibrücken\*- Anzahl der Mitglieder von 1 bis 100000

Rang	Adress-Nr.	Institution 1+2	Vereinsitz	Anzahl Gesamtmitglieder
50	2000598	Postsportverein 1927 eV Ludwigshafen,	LUDWIGSHAFEN	1069
51	2000710	Turn- und Sängervereinigung eV Neuhofen,	NEUHOFEN	1069
52	2000250	Vereinigte Turnerschaft, Frankenthal 1898 eV	FRANKENTHAL	1068
53	2002609	Schwimm- und Sport-Club im ASV 1946, Landau eV	LANDAU	1067
54	2000332	Turnverein 1901 eV Hauenstein,	HAUENSTEIN	1041
55	2000821	Turnverein 1863 eV Pirmasens,	PIRMASENS	1031
56	2000622	Turnverein 1895 Edigheim eV,	LUDWIGSHAFEN-EDIGHE	1012
57	2000746	Turn- und Sportverein eV 1913 Diedesfeld,	NEUSTADT-DIEDESFELD	1011
58	2000913	Turnverein 1896 eV Ruchheim,	LUDWIGSHAFEN-RUCHHE	1004
59	2000752	Turn- und Sportverein 1900 eV, Niederkirchen	NIEDERKIRCHEN	1003
60	2000448	TuS 1894 eV Erfenbach,	Kaiserslautern-Erfenbach	1000
61	2000677	Turnverein Pfortz-Maximiliansau 1901 eV,	WOERTH-MAXIMILIANSAU	999
62	2000536	Turnverein 1913 eV Nußdorf,	LANDAU-NUßDORF	997
63	2000521	Turnverein 1864/04 Lambsheim eV,	LAMBSHEIM	992
64	2000955	Turn- und Sportverein 1908 Schaidt eV,	WOERTH-SCHAIDT	991
65	2000565	Turn- und Gymnastikverein Leimersheim eV,	LEIMERSHEIM	983
66	2000796	Turnverein 1892 eV Ottersheim,	OTTERSHEIM	981
67	2000682	Spielvereinigung Neunkirchen, Mehlingen-Baalborn eV	MEHLINGEN	975
68	2000451	Turnverein 1885 Morlautern eV,	KAISERSLAUTERN-MORL	973
69	2000540	Turnverein 1892 eV Queichheim,	LANDAU-QUEICHHEIM	954
70	2000126	Sportverein 1912 e.V. Miesau,	BRUCHMÜHLBACH-MIES	951
71	2000109	Vereinigte Turnerschaft eV, Böhl-Iggelheim	BOEHL	950
72	2000726	Skiclub Neustadt eV,	NEUSTADT	937
73	2002193	Sektion Zweibrücken des Deutschen, Alpenvereins eV	ZWEIBRÜCKEN	930
74	2000649	Turnerbund 1889 Oppau eV,	LUDWIGSHAFEN-OPPAU	920
75	2000825	Vereinigung der Pfälzer Kletterer 1919, eV Pirmasens	PIRMASENS	917
76	2000732	Turn- und Sportgemeinde 1846 Neustadt eV,	NEUSTADT	909
77	2000644	Turn- und Sportverein Oggersheim 1898 eV,	LUDWIGSHAFEN-OGGER	896
78	2000711	Verein für Leibesübungen 1891/1951 eV, Neuhofen	NEUHOFEN	892
79	2000025	Turn- und Sportverein 1906 eV Altrip,	ALTRIP	884
80	2000568	Turnverein 1891 Lemberg eV,	LEMBERG	883
81	2000967	DJK Sportverein Phönix Schifferstadt eV,	SCHIFFERSTADT	882
82	2000578	TSPVGG. 1903 eV Lingenfeld,	LINGENFELD	877
83	2000147	Vereinigte Turnerschaft Contwig eV,	CONTWIG	871
84	2078034	Golfclub Barbarossa e.V. Kaiserslautern,	Kaiserslautern	869
85	2000193	Turnverein 1948 eV Edenkoben,	EDENKOBEN	866
86	2000936	Fußballclub Speyer 09 eV,	SPEYER	866
87	2000793	Sportverein 1909 Otterberg eV,	OTTERBERG	863
88	2001311	Deutsche Lebens-Rettungs-Gesellschaft, Pirmasens eV	PIRMASENS	856
89	2000411	Eisenbahner-Sportclub West, Kaiserslautern eV	KAISERSLAUTERN	851
90	2000981	Turnverein 1970 Kübelberg eV,	SCHOENENBERG-KÜBEL	843
91	2000368	Verein für Bewegungsspiele 1921 eV, Hochstadt	HOCHSTADT	843
92	2000355	VfR 1879 Hettenleidelheim,	HETTENLEIDELHEIM	839
93	2000305	Turn- und Sportverein 1897 Sausenheim eV,	GRUENSTADT-SAUSENHE	831
94	2000104	Turn- und Sportverein 1884 eV Iggelheim,	BOEHL-IGGELHEIM	827
95	2000480	Turnverein 1861 Kirchheimbolanden eV,	KIRCHHEIMBOLANDEN	824
96	2000437	Trend- und Funsport-Club eV, Kaiserslautern	KAISERSLAUTERN	817
97	2000531	Sportverein Landau-West eV 1961,	LANDAU	813
98	2000897	Turnverein 1965 eV Rodenbach,	RODENBACH	809

## Rangliste Vereine nach Mitgliedern

Kreise von Bad Dürkheim bis Zweibrücken\*- Anzahl der Mitglieder von 1 bis 100000

Rang	Adress-Nr.	Institution 1+2	Vereinsitz	Anzahl Gesamtmitglieder
99	2000260	Turn- und Sportverein 1885 Freinsheim eV,	FREINSHEIM	792
100	2000407	Turn- und Sportgemeinde 1904/20, Jockgrim eV	JOCKGRIM	790
101	2001381	Kneippverein 1894 Ludwigshafen eV,	LUDWIGSHAFEN	781
102	2000458	Turn- und Sportverein 04 Hohenecken eV,	KAISERSLAUTERN-HOHE	780
103	2000608	Ludwigshafener Sport-Club 1925 eV,	LUDWIGSHAFEN	778
104	2000445	Sportclub Siegelbach 1894 eV,	KAISERSLAUTERN-SIEGE	775
105	2000654	Turnverein 1878 eV Rheingönheim,	LUDWIGSHAFEN-RHEING	772
106	2000904	TuS 1914 eV Mechttersheim,	ROEMERBERG-MECHTER	772
107	2000738	Turn- und Sportverein 1899 Königsbach eV,	NEUSTADT-KÖNIGSBACH	769
108	2000745	Turnverein 1891 eV Hambach,	NEUSTADT-HAMBACH	766
109	2000021	Athleten-Club 1923 Altrip eV,	ALTRIP	762
110	2000324	Verein für Bewegungsspiele, Haßloch 1951 eV	HASSLOCH	761
111	2000198	Turnverein 1899 Ellerstadt eV,	ELLERSTADT	759
112	2000338	Turn- und Sportverein 1906 eV, Heltersberg	HELTERSBERG	759
113	2000288	Turn- und Sportverein 1883/1923 eV, Göllheim	GOELLHEIM	757
114	2000468	Sportverein Katzweiler 1906 eV,	KATZWEILER	755
115	2000996	Turn- und Sportverein 1893 eV St. Martin,	ST.MARTIN	753
116	2000347	Sportverein "Viktoria" 1913 eV Herxheim,	HERXHEIM	752
117	2001380	Ski & Snowboard Club Leimersheim eV,	LEIMERSHEIM	742
118	2000187	Leichtathletik-Club "Oberhaardt" 1954 eV, Edenkoben	EDENKOBEN	740
119	2000456	TuS 04 Kaiserslautern-Dansenberg eV,	KAISERSLAUTERN-DANS	739
120	2000737	TV 1883 eV Gimmeldingen,	NEUSTADT-GIMMELDING	737
121	2000328	TV "Palatia" eV Hatzenbühl,	HATZENBÜHL	736
122	2000115	TuS 1889 eV Bolanden,	BOLANDEN	736
123	2000631	Turnverein 1896 eV Maudach,	LUDWIGSHAFEN-MAUDA	734
124	2000252	Turn- und Sportverein 1889/1910 eV, Eppstein	FRANKENTHAL-EPPSTEIN	732
125	2000367	Turn- und Sportverein 1882 eV Hochspeyer,	HOCHSPEYER	731
126	2000933	Athleten-Verein 1903 eV Speyer,	SPEYER	729
127	2000183	TV 1897 Dudenhofen eV,	DUDENHOFEN	729
128	2001013	Turnverein 1882 eV Thaleischweiler,	THALEISCHWEILER	727
129	2001554	DLRG 1928 Ludwigshafen-Oggersheim,	LUDWIGSHAFEN-OGGER	726
130	2002140	Golfclub am Donnersberg eV Böttstadt,	BÖRRSTADT	725
131	2000906	Turn- und Sportverein 1911 eV, Heiligenstein	ROEMERBERG-HEILIGEN	722
132	2000991	Turnverein 1883 Schwegenheim eV,	SCHWEGENHEIM	720
133	2000206	Turnverein Alsenborn eV 1903,	ENKENBACH-ALSENBORN	712
134	2000916	Sportverein 1920 Rülzheim eV,	RUELZHEIM	709
135	2000365	Turnerbund 1908 eV Assenheim,	HOCHDORF-ASSENHEIM	708
136	2000805	FK 03 Pirmasens eV,	PIRMASENS	708
137	2000312	Allgemeiner Sportverein, Harthausen 1946 eV	HARTHAUSEN	704
138	2000798	Turn- und Rasensportverein 1898/99 eV, Otterstadt	OTTERSTADT	702
139	2002035	Erster Golfclub Westpfalz Schwarzbachtal,	RIESCHWEILER	700
140	2000747	Sportverein 1920 eV Geinsheim,	NEUSTADT-GEINSHEIM	700
141	2000742	Turn- und Sportgemeinschaft 1910 eV, Lachen-Speyerdorf	NEUSTADT-LACHEN/SPE	698
142	2000613	Schützengesellschaft 1851, Ludwigshafen eV	LUDWIGSHAFEN	698
143	2001740	NaturFreunde Kaiserslautern e.V.,	KAISERSLAUTERN	695
144	2000160	Turnvereinigung 1888 Dannstadt eV,	DANNSTADT	694
145	2001101	Turnerbund Jahn 1896 Zeiskam eV,	ZEISKAM	690
146	2000304	TV 1894 eV Asselheim,	GRUENSTADT-ASSELHEIM	690
147	2000313	Turn- und Sportgemeinde 1900, Zellertal eV	ZELLERTAL	690

## Rangliste Vereine nach Mitgliedern

Kreise von Bad Dürkheim bis Zweibrücken\*- Anzahl der Mitglieder von 1 bis 100000

Rang	Adress-Nr.	Institution 1+2	Vereinsitz	Anzahl Gesamtmitglieder
148	2000003	Turn- und Sportgemeinde 1886 eV, Albisheim	ALBISHEIM	689
149	2000663	Turnverein 1930 eV Lustadt,	LUSTADT	686
150	2000077	Verein für Leibesübungen eV Bellheim,	BELLHEIM	685
151	2000664	Sportverein 1919 eV Mackenbach,	MACKENBACH	684
152	2001035	Sportgemeinde Waldfischbach 1889 eV,	WALDFISCHBACH	677
153	2000674	ASV 1946 eV Maxdorf,	MAXDORF	675
154	2002150	BSV Frankenthal eV,	FRANKENTHAL	673
155	2000830	Turn- und Sportverein Winzeln 1903 eV,	PIRMASENS-WINZELN	671
156	2001063	Sportverein 1890/07, Weisenheim am Sand eV	WEISENHEIM/S.	670
157	2000488	Sportverein 1946 eV Klingenmünster,	KLINGENMÜNSTER	666
158	2000706	Turnverein 1896 Neuburg eV,	NEUBURG	663
159	2000678	Sportverein 1905 eV Meckenheim,	MECKENHEIM	662
160	2000049	1. Schützengesellschaft Bad Dürkheim,	BAD DÜRKHEIM	661
161	2000572	SG "Palatia" Limburgerhof,	LIMBURGERHOF	659
162	2000887	Vereinigte Turnerschaft, Rockenhausen 1885 eV	ROCKENHAUSEN	657
163	2001087	Turnverein Winnweiler 1876 eV,	WINNWEILER	656
164	2000818	1. Schwimmverein BW 1924 eV Pirmasens,	PIRMASENS	649
165	2001053	Allgemeiner Turn- und Sportverein 1884, eV Wattenheim	WATTENHEIM	647
166	2000249	Verein für Rasenspiele, Frankenthal 1900 eV	FRANKENTHAL	647
167	2001687	Angelsport-Verein Germersheim eV,	GERMERSHEIM	642
168	2002090	Jockgrimer Ski-Club eV,	JOCKGRIM	642
169	2000433	Tennisclub Rot-Weiß Kaiserslautern eV,	KAISERSLAUTERN	641
170	2000258	Freimersheimer Sportvereinigung 1961 eV,	FREIMERSHEIM	641
171	2001021	Turnverein 1962 eV Trippstadt,	TRIPPSTADT	636
172	2000495	Sportverein Kottweiler-Schwanden eV,	KOTTWEILER	634
173	2001044	Turnverein 1878 Waldmohr eV,	WALDMOHR	633
174	2001069	Turn- und Sportverein 1911, Wernersberg eV	WERNERSBERG	632
175	2000966	Ski-Club 1955 Schifferstadt eV,	SCHIFFERSTADT	627
176	2000895	Sportverein 1919 eV Rodenbach,	RODENBACH	627
177	2000739	Sportgemeinde 1946 eV Mußbach,	Neustadt-Mußbach	626
178	2000781	Fußballsportverein 1920 eV, Offenbach-Queich	OFFENBACH/QUEICH	626
179	2000289	TV Frohsinn eV Gönnheim,	GOENNHEIM	625
180	2000360	Turnverein 04 eV Hinterweidenthal,	HINTERWEIDENTHAL	624
181	2079457	Golfclub Pfälzerwald eV, Waldfischbach-Burgalben	Waldfischbach-Burgalben	620
182	2000722	Postsportverein eV, Neustadt an der Weinstraße	NEUSTADT	619
183	2000301	Schwimmclub "Delphin" 1954 Grünstadt eV,	GRUENSTADT	615
184	2000615	BASF-Tennisclub Blau-Weiss eV, Ludwigshafen	LUDWIGSHAFEN	613
185	2000259	Fußballverein 1924 eV Freinsheim,	FREINSHEIM	613
186	2000084	Allgemeiner Sportverein 1946, Birkenheide eV	BIRKENHEIDE	611
187	2001047	Allgemeiner Sportverein 1946 eV Waldsee,	WALDSEE	609
188	2002034	DLRG Speyer,	SPEYER	605
189	2000290	Sportverein 1945 Gommersheim eV,	GOMMERSHEIM	603
190	2000431	Tanz-Club Rot-Weiß Kaiserslautern,	KAISERSLAUTERN	599
191	2000512	Turnverein 1868 eV Kusel,	KUSEL	599
192	2000483	TV 1896 eV Kirrweiler,	KIRRWEILER	599
193	2000872	Sportverein Olympia Rheinzabern eV,	RHEINZABERN	595
194	2000858	Sportvereinigung Miesenbach 1919 eV,	RAMSTEIN-MIESENBACH	594
195	2000857	Turnverein 03 Ramstein eV,	RAMSTEIN	593
196	2000912	Sportverein 1925 eV Ruchheim,	LUDWIGSHAFEN-RUCHHE	593

## Rangliste Vereine nach Mitgliedern

Kreise von Bad Dürkheim bis Zweibrücken\*- Anzahl der Mitglieder von 1 bis 100000

Rang	Adress-Nr.	Institution 1+2	Vereinssitz	Anzahl Gesamtmitglieder
197	2001098	Turnverein 1954 Rossbach eV,	WOLFSTEIN-ROSSBACH	592
198	2001118	Vereinigte Turnerschaft, Niederauerbach 1885 eV	ZWEIBRÜCKEN-NIEDERA	590
199	2000962	Fußball-Sport-Verein 13/23, Schifferstadt eV	SCHIFFERSTADT	589
200	2000105	Verein für Bewegungsspiele 1913, Iggelheim Pfalz eV	BOEHL-IGGELHEIM	589
201	2000315	1. FC 08 eV Haßloch,	HASSLOCH	588
202	2002194	Tanzsportclub 1992 "Royal" Rülzheim eV,	RUELZHEIM	585
203	2000284	Turn- und Sportverein 1922 eV, Glan-Münchweiler	GLAN-MÜNCHWEILER	585
204	2001961	Deutsche Lebens-Rettungs-Gesellschaft, Ortsgruppe Wörth	WOERTH	583
205	2000020	Turn- und Sportverein 1889 eV, Altleiningen	ALTLEININGEN	582
206	2000853	Turn- und Sportverein 1905 eV Ramsen,	RAMSEN	581
207	2001708	TSG 1986 Dirmstein eV,	DIRMSTEIN	581
208	2001006	Sportverein Steinwenden eV 1912,	STEINWENDEN	579
209	2000364	Turnverein 1894 eV Hochdorf,	HOCHDORF	579
210	2000490	Turn- und Sportverein eV 03/25, Knittelsheim	KNITTELSHEIM	575
211	2001465	Deutsche Lebens-Rettungs-Gesellschaft, Landau 1930 eV	LANDAU	574
212	2000670	Sportverein 1923 eV Martinshöhe,	MARTINSHÖHE	573
213	2000201	Sportverein 1923 Enkenbach eV,	ENKENBACH	573
214	2000735	Turn- und Sportverein 1886 eV Haardt,	NEUSTADT-HAARDT	572
215	2000519	Eintracht Lamsheim eV,	LAMBSHEIM	569
216	2000537	Sportverein Dammheim 1961 eV,	LANDAU-DAMMHEIM	569
217	2000042	Dürkheimer Hockey-Club eV 1921,	BAD DÜRKHEIM	568
218	2001084	ASV Winnweiler 1910 eV,	WINNWEILER	567
219	2001059	Fußballverein 1912 eV Weilerbach,	WEILERBACH	564
220	2001125	Turn- und Sportverein 1894 eV, Rimschweiler	ZWEIBRÜCKEN-RIMSCH	562
221	2000440	Verein für Rasenspiele 1906 eV, Kaiserslautern	KAISERSLAUTERN	562
222	2000443	Sportverein 1919 Wiesenthalerhof eV,	KAISERSLAUTERN-WIES	562
223	2000345	Sportverein 1920 eV, Herschweiler-Pettersheim	HERSCHWEILER-PETTER	560
224	2000240	Ski-Club Frankenthal eV,	FRANKENTHAL	557
225	2000611	Sportverein Südwest 1882 Ludwigshafen,	LUDWIGSHAFEN	556
226	2000729	Schwimm-Club 1900 eV Neustadt,	NEUSTADT	556
227	2000827	Sportverein 1919 eV Erlenbrunn,	PIRMASENS-ERLENBRUNN	555
228	2000071	FC Phönix 1921 eV Bellheim,	BELLHEIM	552
229	2000838	F.C. Queidersbach 1932 eV,	QUEIDERSBACH	548
230	2000690	Turn- und Sportverein 1928 eV, Münchweiler/Alsensz	MUENCHWEILER	547
231	2000698	Tennisclub 1970 Mutterstadt eV,	MUTTERSTADT	547
232	2000299	Park-Tennisclub 1962 Grünstadt eV,	GRUENSTADT	546
233	2000811	Skiclub 1950 eV Pirmasens,	PIRMASENS	546
234	2001116	SVN 1929 Zweibrücken e.V.,	ZWEIBRÜCKEN-NIEDERA	545
235	2000659	Fußball-Club eV 1975 Lustadt,	LUSTADT	544
236	2000504	Turn- und Sportverein 1920 eV Kuhardt,	KUHARDT	543
237	2000942	Skiclub 1927 Speyer eV,	SPEYER	542
238	2001111	Turn- und Sport-Club 1921 Zweibrücken eV,	ZWEIBRÜCKEN	542
239	2001112	Vereinigte Bewegungsspieler, Zweibrücken 1901 eV	ZWEIBRÜCKEN	541
240	2001058	Turnverein 1908 eV Weidenthal,	WEIDENTHAL	538
241	2000425	DJK Sportgemeinde Eintracht eV, Kaiserslautern	KAISERSLAUTERN	537
242	2000334	Turnverein Hayna 1913 eV Herxheim,	HERXHEIM-HAYNA	536
243	2000696	Fußball-Gesellschaft 1908 Mutterstadt eV,	MUTTERSTADT	534
244	2001529	Turnverein 1902 eV Hagenbach,	HAGENBACH	533
245	2000864	Verein für Bewegungsspiele, Reichenbach 1921 eV	REICHENBACH	530

## Rangliste Vereine nach Mitgliedern

Kreise von Bad Dürkheim bis Zweibrücken\*- Anzahl der Mitglieder von 1 bis 100000

Rang	Adress-Nr.	Institution 1+2	Vereinsitz	Anzahl Gesamtmitglieder
246	2000628	Verein für Rasenspiele 1905, Friesenheim eV	LUDWIGSHAFEN-FRIESE	530
247	2000353	ASV 1946 eV Hessheim,	HESSHEIM	526
248	2000132	Turnverein 1964 eV Brücken,	BRÜCKEN	526
249	2000546	Sport Plus eV Landstuhl,	LANDSTUHL	526
250	2000878	Turnverein 1920 eV Rieschweiler,	RIESCHWEILER	521
251	2000486	Turnverein "Gut-Heil 1912", Kleinniedesheim eV	KLEINNIEDESHEIM	519
252	2000341	Sportverein 1931 Hermersberg eV,	HERMERSBERG	518
253	2001487	Deutsche Lebens-Rettungs-Gesellschaft eV, Ludwigshafen	LUDWIGSHAFEN	518
254	2000629	Sportclub Alemannia Maudach eV,	LUDWIGSHAFEN-MAUDA	518
255	2001752	Deutsche Lebensrettungsgesellschaft, Ortsgruppe Altrip eV	ALTRIP	517
256	2001454	Verein für Rasenspiele 1976 eV Kandel,	KANDEL	512
257	2002369	Karnevalverein "Böhler Hängsching" eV,	BÖHL-IGGELHEIM	511
258	2002481	Institut für Reha- und Gesundheitssport, eV Frankenthal	FRANKENTHAL	509
259	2000901	Fußballverein 1920-46 Berghausen eV,	ROEMERBERG-BERGHA	508
260	2000255	Sportverein Frankenthal-Studernheim,	FRANKENTHAL-STUDER	508
261	2000032	Vereinigter Turn- und Gesangsverein, Queichhambach eV	ANNWEILER-QUEICHHAM	503
262	2000651	Fußball-Club "Armania" 03 eV, Ludwigshafen	LUDWIGSHAFEN-RHEING	501
263	2000053	Sportverein 1930 eV Rot-Weiß, Seebach-Bad Dürkheim eV	BAD DÜRKHEIM-SEEBACH	499
264	2001253	Turn/Budo-SV Weilerbach eV,	WEILERBACH	499
265	2000676	FV Pfortz Maximiliansau eV,	WOERTH-MAXIMILIANSAU	497
266	2000646	Sportgemeinschaft 1919, Ludwigshafen-Oppau eV	LUDWIGSHAFEN-OPPAU	497
267	2000180	Sport- und Schwimmverein 1946 Dreisen eV,	DREISEN	497
268	2000701	SV 1946 Nanz-Dietschweiler eV,	NANZDIETSCHWEILER	494
269	2000116	Sportverein 1930 eV Bornheim/Pfalz,	BORNHEIM	494
270	2000280	VfR 1926 Sondernheim eV,	GERMERSHEIM-SONDER	490
271	2000743	1. FC 23 Hambach eV,	NEUSTADT-HAMBACH	489
272	2000899	Turnverein Rödersheim 1897 eV,	ROEDERSHEIM	489
273	2000607	Skiclub 1931 Ludwigshafen eV,	LUDWIGSHAFEN	485
274	2000356	Allgemeiner Turnerbund 1900 eV, Heuchelheim	HEUCHELHEIM	485
275	2000525	Horstsportverein 1950 Landau eV,	LANDAU	484
276	2000687	Sportverein 1946 Minfeld eV,	MINFELD	482
277	2000789	F.C. Phönix Otterbach 1913 eV,	OTTERBACH	479
278	2000947	Tennisclub Weiss-Rot 1897 Speyer eV,	SPEYER	477
279	2000854	Fußballverein "Olympia" Ramstein 1912 eV,	RAMSTEIN	475
280	2000979	TuS 1890 eV Schönenberg,	SCHOENENBERG	475
281	2000430	Kaiserslauterer Schwimmsportklub 1911 eV,	KAISERSLAUTERN	474
282	2000393	Turn- und Sportverein Hütschenhausen eV,	HUETSCHENHAUSEN	473
283	2000254	Allgemeiner Sportverein 1900 eV, Frankenthal-Mörsch	FRANKENTHAL-MÖRSCH	471
284	2000695	Athletenclub 1892 Mutterstadt eV,	MUTTERSTADT	470
285	2000327	Sportverein 1920 Hatzenbühl eV,	HATZENBÜHL	470
286	2000583	Athletik- und Ballspiel-Club 1963, Ludwigshafen a./Rh. eV	LUDWIGSHAFEN	470
287	2000251	DJK Sportfreunde 1924, Eppstein-Flomersheim eV	FRANKENTHAL-EPPSTEIN	469
288	2001005	Turnverein Steinweiler 1899 eV,	STEINWEILER	467
289	2001532	Leichtathletik-Club Haßloch eV,	HASSLOCH	467
290	2000786	Turn- und Sportverein 1898 Olsbrücken eV,	OLSBRÜCKEN	466
291	2000270	Turn- und Sportverein 1953 Gerbach eV,	GERBACH	465
292	2000474	Fußballverein 1919 eV Kindsbach,	KINDSBACH	464
293	2000070	Männer Turn- und Sportverein, Beindersheim 1909 eV	BEINDERSHEIM	464
294	2001797	Zen-Bogyo-Do Otterbach eV,	OTTERBACH	463

## Rangliste Vereine nach Mitgliedern

Kreise von Bad Dürkheim bis Zweibrücken\*- Anzahl der Mitglieder von 1 bis 100000

Rang	Adress-Nr.	Institution 1+2	Vereinssitz	Anzahl Gesamtmitglieder
295	2000012	TuS Bedesbach-Patersbach 1945 eV,	BEDESBACK	463
296	2000905	Fußballverein 1920/53 eV Heiligenstein,	ROEMERBERG-HEILIGEN	462
297	2000181	Fußballverein 1920 eV Dudenhofen,	DUDENHOFEN	462
298	2000354	Allgemeiner Sportverein 1900, Hettenleidelheim	HETTENLEIDELHEIM	461
299	2000229	Sportverein Fischbach 1959 eV,	FISCHBACH/KAISERSLAU	460
300	2000387	Turnverein Hornbach 1878 eV,	HORNBACK	460
301	2000307	Sportverein 1920 eV Hagenbach,	HAGENBACH	458
302	2001318	DLRG Ortsgruppe Schifferstadt,	SCHIFFERSTADT	458
303	2000139	TSV Carlsberg 1900 eV,	CARLSBERG	458
304	2002165	Sportfischer- und Fischzuchtverein, Wörth eV	WOERTH	457
305	2000501	TuS 1895 eV Kriegsfeld,	KRIEGSFELD	457
306	2001497	SV 'Pfungstweide' 1972 eV Ludwigshafen,	LUDWIGSHAFEN	456
307	2000459	Turnverein 1886 eV Kallstadt,	KALLSTADT	456
308	2000449	Sportverein 1912 Morlautern eV,	KAISERSLAUTERN-MORL	453
309	2000560	Turnverein 1882 eV Lauterecken,	LAUTERECKEN	451
310	2000051	Tennis-Club Schwarz-Weiß eV, Bad Dürkheim/Weinstraße	BAD DÜRKHEIM	450
311	2000507	Gymnastik-Turnen-Freizeit 1989 eV, Ludwigshafen-Maudach	LUDWIGSHAFEN-MAUDA	450
312	2000098	Turn- und Sportverein Bockenheim eV,	BOCKENHEIM	447
313	2000303	Verein für Rasenspiele 1919 eV Grünstadt,	GRUENSTADT	446
314	2001009	Turnverein 1894 eV Stelzenberg,	STELZENBERG	445
315	2000850	Turnverein 1891 Rammelsbach eV,	RAMMELSBACH	444
316	2000218	TV 1900 eV Essingen,	ESSINGEN	444
317	2000222	Allgemeiner Sportverein 1946 eV Esthal,	ESTHAL	440
318	2000832	Fußballclub 1923 eV Fehrbach,	PIRMASENS-FEHRBACH	439
319	2000669	Fußballclub 1919 Marnheim eV,	MARNHEIM	438
320	2000475	Sportverein Kirchheim 1946 eV,	KIRCHHEIM	438
321	2001001	Sportverein Sportfreunde, Steinfeld 1923 eV	STEINFELD	437
322	2000951	Wassersport Verein 1920 Speyer eV,	SPEYER	437
323	2000256	TuS Frankweiler/Gleisweiler 1924 eV,	FRANKWEILER	436
324	2001061	Turnverein 1920 eV, Weisenheim am Berg	WEISENHEIM/B.	435
325	2000570	Deutsche Lebens-Rettungs-Gesellschaft, Ortsgruppe	LIMBURGERHOF	435
326	2071479	FSV Oggersheim e.V.,	Oggersheim	435
327	2002183	DJK Schwarz-Weiß 1977 Frankenthal eV,	FRANKENTHAL	434
328	2000693	Turnverein 1904 eV Münchweiler/Rodalb,	MUENCHWEILER	434
329	2000143	Turnverein 1984 eV Clausen,	CLAUSEN	434
330	2001787	Leichtathletikzentrum Zweibrücken eV,	ZWEIBRÜCKEN	434
331	2000262	TuS 1890 eV Friedelsheim,	FRIEDELSHEIM	434
332	2000055	Sport- und Kulturgemeinschaft Grethen eV,	BAD DÜRKHEIM-GRETHEN	434
333	2000237	Kanu- und Segel-Club Frankenthal 1922 eV,	FRANKENTHAL	432
334	2000666	Turn- und Sportverein 1920 eV Maikammer,	MAIKAMMER	430
335	2000517	Turn- und Sportverein 1946 eV Lambrecht,	LAMBRECHT	430
336	2001020	Turn- und Sportgemeinde 1904, Trippstadt eV	TRIPPSTADT	430
337	2001065	Reit- und Fahrverein, Weisenheim am Sand eV	WEISENHEIM/S.	429
338	2001100	Reit- und Fahrverein 1954 Zeiskam eV,	ZEISKAM	428
339	2000515	DLRG 1932 Frankenthal,	FRANKENTHAL	427
340	2001590	Rheinzaberner Ski- & Snowboard-Club eV,	RHEINZABERN	425
341	2000884	Fußballverein 1919 eV Rockenhausen,	ROCKENHAUSEN	424
342	2000424	1. Ski-Kanuclub Kaiserslautern,	KAISERSLAUTERN	423
343	2000172	Sportfreunde 1967 Dierbach eV,	DIERBACH	422

## Rangliste Vereine nach Mitgliedern

Kreise von Bad Dürkheim bis Zweibrücken\*- Anzahl der Mitglieder von 1 bis 100000

Rang	Adress-Nr.	Institution 1+2	Vereinssitz	Anzahl Gesamtmitglieder
344	2000215	Turnverein 1906 Erpolzheim eV,	ERPOLZHEIM	422
345	2000620	Wassersportverein "Vorwärts" 1921, Ludwigshafen eV	LUDWIGSHAFEN	422
346	2002195	Deutsche Lebens-Rettungs-Gesellschaft, Ortsgruppe Dahn	DAHAN	421
347	2000194	Sportgemeinde 1946 Edesheim eV,	EDESHEIM	421
348	2000750	Sportverein 1926 Niederkirchen eV,	NIEDERKIRCHEN	420
349	2000372	Turnverein 1888 Höheinöd eV,	HOEHEINOED	419
350	2000265	Allgemeiner Sportverein 1898, Fußgönheim eV	FUSSGÖNHEIM	419
351	2002610	Tennis-Club Schwarz-Weiss 1896 im, ASV 1946 Landau eV	LANDAU	416
352	2000575	Fußballverein 1931 eV Linden,	LINDEN	416
353	2001169	Sportclub 1983 Mutterstadt eV,	MUTTERSTADT	415
354	2001570	Deutsche Lebens-Rettungs-Gesellschaft, Ortsgruppe	KAISERSLAUTERN	415
355	2000189	Spielvereinigung 1920 Edenkoben eV,	EDENKOBEN	415
356	2001014	Spiel-Gemeinschaft 1900/1920, Thaleischweiler-Fröschen eV	THALEISCHWEILER	414
357	2000366	SV "Grün-Weiß" 1954 eV Hochspeyer,	HOCHSPEYER	414
358	2002107	Touristenverein "Die Naturfreunde", Ortsgruppe Frankenthal	FRANKENTHAL	413
359	2000846	Sport-Club 1949 Ramberg eV,	RAMBERG	411
360	2000765	Turn- und Sportgemeinschaft, "Landsberg" eV Obermoschel	OBERMOSCHEL	411
361	2001605	SV 1970 Obersülzen eV,	OBERSÜLZEN	409
362	2001198	Tennisclub '77 Jockgrim eV,	JOCKGRIM	409
363	2000068	TuS Eintracht 1912 Bechhofen eV,	BECHHOFEN	407
364	2000915	Ski- und Snowboard-Club 1968 Rülzheim eV,	RUELZHEIM	406
365	2001045	VfB 1920 eV Waldmohr,	WALDMOHR	406
366	2000418	Paddlergilde Kaiserslautern eV 1926,	KAISERSLAUTERN	406
367	2001077	Sportgemeinschaft Bruchweiler 1920 eV,	BRUCHWEILER	404
368	2000329	Sport-Club 1919 eV Hauenstein,	HAUENSTEIN	402
369	2000472	Turnverein Kindenheim 1920 eV,	KINDENHEIM	402
370	2002003	Judokan Landau eV,	LANDAU	401
371	2000221	Allgemeiner Sportverein 1948 Eschbach eV,	ESCHBACH	400
372	2000731	Tennisclub 1896 Rot-Weiss eV Neustadt,	NEUSTADT	399
373	2000571	SG 1919 eV Limburgerhof,	LIMBURGERHOF	399
374	2000612	Tanzsportclub "Rot Gold" Ludwigshafen eV,	LUDWIGSHAFEN	399
375	2000007	Sportverein 1958 eV Altdorf-Böbingen,	ALTDORF	397
376	2002277	SchneeSportCub Lingenfeld/Westheim eV,	LINGENFELD	397
377	2000963	Leichtathletik-Club 1969 eV, Schifferstadt	SCHIFFERSTADT	397
378	2001073	Turnverein 1892 eV Westheim,	WESTHEIM	396
379	2000556	Turn- und Sportverein 1911 eV, Laumersheim	LAUMERSHEIM	395
380	2000986	Sportverein 1921 Schopp eV,	SCHOPP	394
381	2000343	Turnerbund Hermersberg 1890 eV,	HERMERSBERG	393
382	2001588	Deutsche Lebens-Rettungs-Gesellschaft, Ortsgruppe	NEUHOFEN	392
383	2000359	Sportverein 1927 Hinterweidenthal eV,	HINTERWEIDENTHAL	392
384	2000106	Fußball-Club Palatia Böhl eV,	BOEHL	391
385	2002613	Tanzsport-Club 1946 Landau eV,	LANDAU	390
386	2002293	Motorsportvereinigung eV Herxheim,	HERXHEIM	389
387	2000295	TuS 1905 eV Großniedesheim,	GROSSNIEDESHEIM	388
388	2000566	Sportverein Lemberg eV,	LEMBERG	388
389	2000204	Sportverein 1919 Alsenborn eV,	ENKENBACH-ALSENBORN	388
390	2001114	SV 1920 eV Ixheim,	ZWEIBRÜCKEN-IXHEIM	387
391	2000078	FC 1920 Berg eV,	BERG	386
392	2001781	Sportverein Münchweiler 1985 eV,	MUENCHWEILER	385



## Rangliste Vereine nach Mitgliedern

Kreise von Bad Dürkheim bis Zweibrücken\*- Anzahl der Mitglieder von 1 bis 100000

Rang	Adress-Nr.	Institution 1+2	Vereinsitz	Anzahl Gesamtmitglieder
393	2000208	Sportgemeinschaft Eppenbrunn eV 1921,	EPPENBRUNN	384
394	2000819	Tennisclub Rot-Weiß 1948 Pirmasens eV,	PIRMASENS	383
395	2000877	Spielgemeinschaft Rieschweiler eV,	RIESCHWEILER	383
396	2000597	Polizeisportverein Grün-Weiß, Ludwigshafen eV	LUDWIGSHAFEN	383
397	2000161	SV Dannstadt-Schauernheim,	DANNSTADT-SCHAUERN	383
398	2000610	SVF Ludwigshafen eV 1898/1946,	LUDWIGSHAFEN	382
399	2001464	Freizeitclub Lambsbachtal 1976 eV, Lambsborn	LAMBSBORN	382
400	2000282	Turn- und Sportverein 1892 eV Gerolsheim,	GEROLSHEIM	380
401	2000318	1. Judo-, Jiu-Jitsu- und Karateclub, Haßloch eV	HASSLOCH	380
402	2000141	TuS 1904 eV Hertlingshausen,	CARLSBERG-HERTLINGS	380
403	2000704	TSG 1909 Eintracht Neidenfels eV,	NEIDENFELS	379
404	2000164	Tennisclub Deidesheim eV,	DEIDESHEIM	379
405	2001275	Tennisclub Blau-Weiß 1973 eV Maxdorf,	MAXDORF	378
406	2000006	Turn- und Sportgemeinde 1884/1919 Alsenz,	ALSENZ	378
407	2001502	Turn- und Sportverein 1983 Neupotz eV,	NEUPOTZ	377
408	2000900	Turn- und Sportverein 1920 Gronau eV,	ROEDERSHEIM-GRONAU	377
409	2000310	FV 1946 eV Hanhofen,	HANHOFEN	373
410	2002292	Automobil-Club Maikammer eV im ADAC,	MAIKAMMER	371
411	2002490	Reha-Sportverein eV Dahn,	DAHNS	371
412	2000939	Kanu-Club 1925 Speyer eV,	SPEYER	369
413	2001038	SV Burgalben 1920 eV,	WALDFISCHBACH-BURG	369
414	2001089	FC Bavaria Wörth 1913 eV,	WOERTH	368
415	2000122	FV Viktoria 1919 Bruchmühlbach eV,	BRUCHMÜHLBACH	368
416	2000016	Sportverein Kohlbachtal Altenkirchen,	ALTENKIRCHEN	367
417	2002327	Tennisclub "Sportpark Friedelsheim",	Friedelsheim	365
418	2000186	Turn- und Sportverein 1952 Ebertsheim eV,	EBERTSHEIM	363
419	2000185	VfL 1946 Duttweiler eV,	NEUSTADT-DUTTWEILER	363
420	2000397	Sportclub 1969 Ilbesheim eV,	ILBESHEIM	361
421	2000849	Schützenclub 1959 Rammelsbach eV,	RAMMELSBACH	361
422	2000618	Turn- und Fechtclub 1861 eV Ludwigshafen,	LUDWIGSHAFEN	360
423	2000931	Fußball-Club 1946 Eiche eV Sippersfeld,	SIPPERSFELD	359
424	2000244	Frankenthaler Schwimmverein 1897 eV,	FRANKENTHAL	359
425	2001666	Sportforum Ludwigshafen eV,	LUDWIGSHAFEN	358
426	2000785	TV 1963 eV Ohmbach,	OHMBACH	358
427	2000553	Turn- und Sportverein 1883 eV Landstuhl,	LANDSTUHL	358
428	2000482	SV Herta 1920 eV Kirrweiler,	KIRRWEILER	357
429	2000336	Sportverein 1950 Heiligenmoschel eV,	HEILIGENMOSCHEL	356
430	2000246	Tennisclub Grün-Weiß Frankenthal eV,	FRANKENTHAL	356
431	2000715	Fußballclub Viktoria 1920 Neupotz eV,	NEUPOTZ	356
432	2000478	Schwimmverein Kirchheimbolanden eV,	KIRCHHEIMBOLANDEN	355
433	2000506	Fussballverein 1919 Kusel eV,	KUSEL	355
434	2000538	Fußballverein 1920 eV Queichheim,	LANDAU-QUEICHHEIM	355
435	2001478	Skiclub eV Limburgerhof,	LIMBURGERHOF	354
436	2000257	Turn- und Sportverein 1908, Freckenfeld eV	FRECKENFELD	351
437	2000212	TuS Erfweiler eV 1909,	ERFWEILER	349
438	2000672	Turn- und Sportverein 1907 eV Maßweiler,	MASSWEILER	349
439	2000775	Turnverein 1894 eV, Colgenstein-Heidesheim	OBRIGHEIM-COLGENSTE	347
440	2000400	SV 1889 eV Imsbach,	IMSBACH	347
441	2001115	Turnverein 1880 Zweibrücken-Ixheim eV,	ZWEIBRÜCKEN-IXHEIM	346

## Rangliste Vereine nach Mitgliedern

Kreise von Bad Dürkheim bis Zweibrücken\*- Anzahl der Mitglieder von 1 bis 100000

Rang	Adress-Nr.	Institution 1+2	Vereinssitz	Anzahl Gesamtmitglieder
442	2000609	Sport-Gemeinschaft Eintracht eV, Ludwigshafen	LUDWIGSHAFEN	344
443	2002289	Leichtathletikgemeinschaft Rülzheim,	RUELZHEIM	342
444	2001025	Turn- und Sportverein 1913 eV Venningen-, Fischlingen e.V.	VENNINGEN	342
445	2000396	Sportverein 1965 Iggelbach eV,	IGGELBACH	342
446	2000464	Sportverein Kapellen-Drusweiler 1921 eV,	KAPELLEN-DRUSWEILER	341
447	2000004	Sportverein 1946 eV Alsenbrück-Langmeil,	WINNWEILER-ALSENBRÜ	340
448	2001083	Sportfreunde Germania Winden 1919 eV,	WINDEN	339
449	2000063	Sportverein Bann eV,	BANN	336
450	2000535	Turn- und Sportgemeinde 1920 eV, Godramstein	LANDAU-GODRAMSTEIN	336
451	2000653	Turngesellschaft "Frei Heil" 1892, Rheingönheim	LUDWIGSHAFEN-RHEING	336
452	2000452	Fußball-Club eV 1931, Kaiserslautern-Erlenbach	KAISERSLAUTERN-ERLE	336
453	2001119	Sportverein Battweiler eV 1962,	BATTWEILER	335
454	2000228	FC 1922 eV Fischbach,	FISCHBACH	334
455	2000645	Ball-Spiel-Club 1914 Oppau eV,	LUDWIGSHAFEN-OPPAU	334
456	2000455	Sportverein 1948 eV Mölschbach,	KAISERSLAUTERN-MÖLS	334
457	2000121	Turn- und Sportverein, Breitenbach 1906 eV	BREITENBACH	333
458	2000386	SV 1921 eV Hornbach,	HORNBACH	332
459	2001194	Gymnastikgruppe Sondernheim eV,	GERMERSHEIM-SONDER	332
460	2000271	Germersheimer Fußballverein 1911 eV,	GERMERSHEIM	332
461	2001340	TSG Burg Lichtenberg eV, Thallichtenberg	THALLICHTENBERG	331
462	2000059	Turnverein 1921 eV Leistadt,	BAD DÜRKHEIM-LEISTADT	331
463	2000394	Sportverein Spesbach 1920 eV,	HUETSCHENHAUSEN-SP	330
464	2002334	Automobilclub Neustadt eV im ADAC,	NEUSTADT	330
465	2000580	Sportverein 1972 eV Lohnsfeld,	LOHNSFELD	330
466	2000261	Sportverein 1946 eV Freisbach,	FREISBACH	330
467	2001110	Tennis-Club Weiß-Blau 1926, Zweibrücken eV	ZWEIBRÜCKEN	329
468	2000999	Turn- und Sportverein, Steinbach/Donnersberg 1907 eV	STEINBACH	329
469	2002449	Sportverein Weingarten 2007 eV,	WEINGARTEN	328
470	2001305	DLRG Neustadt 1954 eV,	NEUSTADT	328
471	2000860	Sportverein, Schweigen-Rechtenbach 1929 eV	SCHWEIGEN	328
472	2000173	Turn- und Sportverein Dirmstein 1646 eV,	DIRMSTEIN	328
473	2000142	Fussballklub 1919 eV Clausen,	CLAUSEN	327
474	2076413	Jugendspielgemeinschaft JFV Ganerb 12 eV, Dudenhofen	Dudenhofen	326
475	2000969	Tennisclub 1964 Schifferstadt eV,	SCHIFFERSTADT	326
476	2000405	TuS 1892 eV Jettenbach,	JETTENBACH	326
477	2001324	Handballsportverein Albersweiler eV,	ALBERSWEILER	325
478	2000137	Sportclub 1913 eV Busenberg,	BUSENBERG	325
479	2000291	Sportverein 1912 Gossersweiler-Stein eV,	GOSSERSWEILER	323
480	2000484	Reit- und Fahrverein eV Kleinbundenbach,	KLEINBUNDENBACH	323
481	2000095	Wassersportverein Roxheim 1955 eV,	BOBENHEIM-ROXHEIM	322
482	2000219	VfL eV Essingen,	ESSINGEN	322
483	2000508	Reit- und Fahrverein Kusel und Umgebung, 1960 eV	KUSEL	322
484	2000485	Turnverein "Gut Heil" 1888 eV, Kleinkarlbach	KLEINKARLBACH	321
485	2000705	Fußballverein 1923 eV Neuburg,	NEUBURG	320
486	2000530	Skiclub 1951 eV Landau,	LANDAU	320
487	2000657	ASV 1953 eV Lug-Dimbach,	LUG	320
488	2001028	Sportverein 1948 Völkersweiler eV,	VOELKERSWEILER	320
489	2001495	Kinderhilfe 1969 eV Ludwigshafen,	LUDWIGSHAFEN	319
490	2000937	Hockey-Club 1926 eV Speyer,	SPEYER	319

## Rangliste Vereine nach Mitgliedern

Kreise von Bad Dürkheim bis Zweibrücken\*- Anzahl der Mitglieder von 1 bis 100000

Rang	Adress-Nr.	Institution 1+2	Vereinssitz	Anzahl Gesamtmitglieder
491	2000216	Spielvereinigung Erzenhausen/, Schwedelbach/Pörrbach	Schwedelbach	318
492	2000089	SG Blaubach/Diedelkopf 1949 eV,	KUSEL-BLAUBACH/DIED	318
493	2000941	Rudergesellschaft 1883 Speyer eV,	SPEYER	317
494	2000236	Turnverein 1910 Frankenstein eV,	FRANKENSTEIN	317
495	2000826	Sportverein Ruhbank 07 eV,	PIRMASENS-RUHBANK	316
496	2000434	Tennisclub Caesarpark eV Kaiserslautern,	KAISERSLAUTERN	316
497	2000730	Tennis-Club Grün-Weiss 1911 eV Neustadt,	NEUSTADT	315
498	2001472	DLRG 1977 eV Landstuhl,	LANDSTUHL	314
499	2001026	Sportverein 1949 eV Vinningen,	VINNINGEN	314
500	2000633	Mundenheimer Spielvereinigung 1903 eV,	LUDWIGSHAFEN-MUNDE	313
501	2001051	Turn- und Sportverein 1923 Walsheim eV,	WALSHEIM	312
502	2000923	TV 1894 eV Ruppertsberg,	RUPPERTSBERG	311
503	2001369	Tennisclub eV Dudenhofen,	DUDENHOFEN	311
504	2001450	Fußballclub 1920 Pfeffelbach eV,	PFEFFELBACH	310
505	2001090	Ruder- und Kanu-Club Wörth eV,	WOERTH	310
506	2000774	Sportgemeinschaft Unteres Eistal eV, Obrigheim	OBRIGHEIM	310
507	2071478	Tanz- und Freizeitclub Tausendfüßler, Rheinland-Pfalz	Ludwigshafen	310
508	2002390	Kinder- und Jugendzirkus Bellissima, Polaris eV Speyer	SPEYER	309
509	2000378	Turn- und Sportverein 1904 eV Hördt,	HOERDT	309
510	2000807	Männer-Turn-Verein 1873 Pirmasens eV,	PIRMASENS	309
511	2000543	Turn- und Sportverein 1913 eV, Wollmesheim	LANDAU-WOLLMESHEIM	308
512	2000987	Schützenverein 1959 Schopp eV,	SCHOPP	308
513	2001267	1. Budoclub 1978 eV Zeiskam,	ZEISKAM	307
514	2001633	Deutsche Lebensrettungsgesellschaft, Ortsgruppe	ROCKENHAUSEN	306
515	2001719	Verein Bewegungsförderung Psychomotorik, u.Hilfen bei	LANDAU	306
516	2000763	Spielvereinigung 1919 eV, Oberhausen-Barbelroth	OBERHAUSEN	306
517	2000056	Allgemeiner Sportverein 1906 eV, Hardenburg	BAD	305
518	2002116	Angelsportverein 1946 eV, Offenbach-Queich	OFFENBACH/QUEICH	304
519	2001448	Ski Club Haßloch eV,	HASSLOCH	303
520	2001371	Fischerverein "Forelle" 52, Hettenleidelheim eV	HETTENLEIDELHEIM	303
521	2000157	Fußballgesellschaft 1913 Dannstadt eV,	DANNSTADT	303
522	2000233	Turn- und Sportverein 1906 eV Forst,	FORST	302
523	2000045	Reiterverein Bad Dürkheim eV,	BAD DÜRKHEIM	302
524	2000898	Spielvereinigung Rödersheim 1951 eV,	ROEDERSHEIM	301
525	2000624	Kraft-Sport-Club 1893, Ludwigshafen-Friesenheim eV	LUDWIGSHAFEN-FRIESE	300
526	2001531	DLRG OG Ramstein-Miesenbach,	RAMSTEIN	300
527	2001127	Turn- und Sportgemeinde, Mittelbach-Hengstbach eV	ZWEIBRÜCKEN-HENGST	300
528	2000453	Turnverein 1904 eV Erlenbach,	KAISERSLAUTERN-ERLE	299
529	2000989	Allgemeiner Sportverein 29/49 eV, Schwegenheim	SCHWEGENHEIM	299
530	2000294	Turn- und Sportverein 1903 eV, Großkarlbach	GROSSKARLBACH	299
531	2000349	Tennisclub Blau-Weiß Herxheim eV,	HERXHEIM	298
532	2000036	Spielvereinigung 1920 eV Bad Bergzabern,	BAD BERGZABERN	298
533	2002031	Tanz- und Sportbühne Ludwigshafen,	LUDWIGSHAFEN	297
534	2000754	Sportverein 1948 Niedermoschel eV,	NIEDERMOSCHEL	297
535	2001010	Turn- und Sportverein 1860 Stetten eV,	STETTEN	296
536	2001067	SV 1959 eV Wernersberg,	WERNERSBERG	296
537	2001070	SC Weselberg 1931 eV,	WESELBERG	296
538	2000487	Fußball-Club 1949 eV Kleinsteinhausen,	KLEINSTEINHAUSEN	295
539	2000086	SV 1925 eV Birkweiler,	BIRKWEILER	294

## Rangliste Vereine nach Mitgliedern

Kreise von Bad Dürkheim bis Zweibrücken\*- Anzahl der Mitglieder von 1 bis 100000

Rang	Adress-Nr.	Institution 1+2	Vereinssitz	Anzahl Gesamtmitglieder
540	2000125	Reit- und Fahrverein 1921 Miesau,	BRUCHMÜHLBACH-MIES	294
541	2000234	TV 1892 eV Frankeneck,	FRANKENECK	294
542	2002079	Freizeitkegler-Vereinigung, Ludwigshafen eV	LUDWIGSHAFEN	294
543	2001363	Kneipp-Verein Dahn eV,	DAHNS	294
544	2000131	Sportverein 1920 Brücken eV,	BRÜCKEN	294
545	2000188	Skiclub 1923 eV Edenkoben,	EDENKOBEN	294
546	2001082	Turnverein 1903 eV Wilgartswiesen,	WILGARTSWIESEN	294
547	2000496	Sportverein 1961 Kaulbach-Kreimbach e.V.,	KREIMBACH	293
548	2000636	VSK "Germania" 1919 eV Niederfeld,	LUDWIGSHAFEN-NIEDER	292
549	2000862	Sp. Vgg. eV Rehweiler-Matzenbach,	REHWEILER	291
550	2000145	SV Palatia 1920 eV Contwig,	CONTWIG	290
551	2000797	Segelclub 61 Otterstadt eV,	OTTERSTADT	289
552	2001977	Karnevalverein Germersheim am Rhein, "Die Rhoischnooke"	GERMERSHEIM	288
553	2001413	Wintersportverein Herxheim eV,	HERXHEIM	287
554	2002362	Motorclub Haßloch im ADAC eV,	HASSLOCH	287
555	2000420	Post-Sport-Gemeinschaft, Kaiserslautern eV	KAISERSLAUTERN	286
556	2000733	Verein für Leibesübungen 1907, Neustadt eV	NEUSTADT	283
557	2000494	Sportverein 192 Konken eV,	KONKEN	282
558	2000804	Eisenbahner-Sportverein 1951 eV, Pirmasens	PIRMASENS	282
559	2000408	Tischtennis-Club 1952 eV Käshofen,	KAESHOFEN	282
560	2001097	Turn- und Sportgemeinschaft, Wolfstein-Roßbach e.V.	WOLFSTEIN	281
561	2000603	Ludwigshafener Ruderverein 1878 eV,	LUDWIGSHAFEN	281
562	2002214	Fischzuchtverein Sondernheim eV,	GERMERSHEIM	281
563	2000771	Sportverein Obersimten 1968 eV,	OBERSIMTEN	281
564	2000296	SV 1930 Großsteinhausen eV,	GROßSTEINHAUSEN	280
565	2002099	Die Naturfreunde Ortsgruppe Pirmasens eV,	PIRMASENS	279
566	2001556	Tennisclub 1978 Ludwigshafen-Oppau eV,	LUDWIGSHAFEN-OPPAU	278
567	2000842	Ski- und Rodelclub Queidersbach eV,	QUEIDERSBACH	277
568	2000322	Tennisclub Haßloch eV,	HASSLOCH	277
569	2001276	Reitclub 1976 eV Speyer,	SPEYER	276
570	2002440	Gesundheitssport der Nanz medic Reha, Zentren Landstuhl	LANDSTUHL	276
571	2000058	Fussballclub 1933 Leistadt eV,	BAD DÜRKHEIM-LEISTADT	275
572	2000801	Aero-Club 1952 eV Pirmasens,	PIRMASENS	275
573	2000888	Fußballclub 1906 eV Rodalben,	RODALBEN	275
574	2000224	Verein für Leibesübungen 1932 eV, Etschberg	ETSCHBERG	273
575	2000363	Turn- und Sportverein eV 1922 Hirschhorn,	HIRSCHHORN	273
576	2002005	1. Fischerverein "Komm beiß an" eV, Haßloch	HASSLOCH	273
577	2001211	Tennisclub 1972 Römerberg eV,	ROEMERBERG	273
578	2002108	Angelsportverein Lingenfeld 1921 eV,	LINGENFELD	272
579	2000269	Fußballverein 1931 Geiselberg eV,	GEISELBERG	272
580	2001482	Handball-Sportverein Lingenfeld eV,	LINGENFELD	272
581	2002202	Angelsportverein 1946 eV Hagenbach,	HAGENBACH	271
582	2001742	Shotokan Karate-Club Frankenthal,	FRANKENTHAL	271
583	2001018	Turn- und Sportgemeinde 1913, Tiefenthal eV	TIEFENTHAL	271
584	2000576	TV 1895 eV Lindenberg,	LINDENBERG	270
585	2000685	FC Gräfenstein 1920 eV Merzalben,	MERZALBEN	270
586	2002022	Karate Verein Kaiserslautern Budokan eV,	KAISERSLAUTERN	269
587	2000499	Fußballsportverein 1934 eV Krickenbach,	KRICKENBACH	268
588	2000054	Turnverein 1911 Seebach eV,	BAD DÜRKHEIM-SEEBACH	267

## Rangliste Vereine nach Mitgliedern

Kreise von Bad Dürkheim bis Zweibrücken\*- Anzahl der Mitglieder von 1 bis 100000

Rang	Adress-Nr.	Institution 1+2	Vereinssitz	Anzahl Gesamtmitglieder
589	2001730	Volleyballclub Haßloch eV,	HASSLOCH	267
590	2001168	Tennisclub eV Neupotz,	NEUPOTZ	265
591	2000761	FC 1951 Rot-Weiß Oberarnbach,	OBERARNBACH	265
592	2002489	Schneesport-Club Donnersberg, Kirchheimbolanden	KIRCHHEIMBOLANDEN	265
593	2001299	Renn- und Reitverein Südliche Weinstraße, Herxheim eV	HERXHEIM	264
594	2000423	Segelgemeinschaft Waldsee eV,	WALDSEE	264
595	2001900	Männergesangverein Frohsinn 1908, Obersimten eV	OBERSIMTEN	263
596	2000810	Reit- und Fahrverein Pirmasens-Winzeln,	PIRMASENS	262
597	2000477	Schützenverein Tell eV 1908, Kirchheimbolanden	KIRCHHEIMBOLANDEN	262
598	2000573	Tennisclub Limburgerhof eV,	LIMBURGERHOF	262
599	2000707	Sportverein Neuhemsbach 1929 eV,	NEUHEMSBACH	261
600	2000081	Reit- und Fahrverein Billigheim eV,	BILLIGHEIM	260
601	2000784	Sportverein 1946 eV Ohmbach,	OHMBACH	260
602	2001453	Tennisclub 1967 eV Kandel,	KANDEL	260
603	2002494	Jugendförderverein Fussballclub, Mittelhaardt 09 eV	NIEDERKIRCHEN	259
604	2000724	Reitclub "Am Ordenswald" Neustadt eV,	NEUSTADT	259
605	2000621	Allgemeiner Sportverein 1905 eV Edigheim,	LUDWIGSHAFEN-EDIGHE	259
606	2000563	Fußball-Club 1920 eV Leimersheim,	LEIMERSHEIM	258
607	2000316	Fußballverein 1921 Haßloch eV,	HASSLOCH	257
608	2001334	Lauf-Club Bad Dürkheim eV,	BAD DÜRKHEIM	256
609	2079248	Jugendförderverein, Kaiserslautern-Nord eV	Kaiserslautern	256
610	2001092	Schwimmclub 1971 eV Wörth,	WOERTH	256
611	2001152	Badminton-Verein Kaiserslautern eV,	Kaiserslautern	256
612	2000712	Turn- und Sportverein 1896 eV, Neuleiningen	NEULEININGEN	255
613	2000668	Verein für Leibesübungen 1949 eV, Mannweiler-Cölln	MANNWEILER	255
614	2000253	Turn- und Sportverein 1891 eV, Flomersheim	FRANKENTHAL-EPPSTEIN	255
615	2000293	TuS 1921 eV Gries,	GRIESS	254
616	2002197	Tanz-Zentrum Ludwigshafen eV,	LUDWIGSHAFEN	254
617	2000823	DJK Turn- und Sportverein 1953, Pirmasens eV	PIRMASENS	253
618	2000027	Ski-Club Trifels eV Annweiler,	ANNWEILER	253
619	2002051	Turn- und Sportverein Ludwigshafen eV,	LUDWIGSHAFEN	253
620	2000544	Sportverein Mörzheim Rot-Weiß 1948 eV,	LANDAU-MÖRZHEIM	253
621	2002438	Reaktion Gesundheitssport eV Pirmasens,	PIRMASENS	252
622	2001615	DLRG 1976 Otterberg eV,	OTTERBERG	251
623	2002336	Kaiserslautern Pikes eV Kaiserslautern,	KAISERSLAUTERN	251
624	2001535	Tennis-Sport-Verein 1978 Haßloch eV,	HASSLOCH	250
625	2001056	Fußballclub "Wacker" 1920 eV, Weidenthal	WEIDENTHAL	250
626	2000344	Sportverein 1908 eV Herschberg,	HERSCHBERG	250
627	2002106	Naturfreunde Ortsgruppe Hochstadt eV,	HOCHSTADT	250
628	2001583	Tennisclub Grün-Weiß 1977 eV Münchweiler,	MUENCHWEILER	250
629	2000594	Ludwigshafener Kanu-Club 1924 eV,	LUDWIGSHAFEN	248
630	2002475	Gesundheits- und Rehasport Zentrum eV, Annweiler	ANNWEILER	247
631	2000133	Sportgemeinde 1910 Violental eV, Bubenheim	BUBENHEIM	245
632	2001055	TuS Wattweiler 1962 eV,	ZWEIBRÜCKEN-WATTWEI	244
633	2000300	Schützengesellschaft 1841 eV Grünstadt,	GRUENSTADT	244
634	2000852	Schützenverein 1962 eV Ramsen,	RAMSEN	242
635	2001954	Tanzsportclub Schwarz-Gelb Winnweiler eV,	WINNWEILER	241
636	2000064	Schützenverein St. Hubertus eV Bann,	BANN	241
637	2001002	Fussballsportverein 1929 eV Steinweiler,	STEINWEILER	240

## Rangliste Vereine nach Mitgliedern

Kreise von Bad Dürkheim bis Zweibrücken\*- Anzahl der Mitglieder von 1 bis 100000

Rang	Adress-Nr.	Institution 1+2	Vereinssitz	Anzahl Gesamtmitglieder
638	2000551	Tennisclub 1949 eV Landstuhl,	LANDSTUHL	240
639	2001075	Tennis-Club "Ludwigshain" eV, Weisenheim am Sand	WEISENHEIM/S.	239
640	2001029	Sportverein Blau-Weiß 1927 eV, Vorderweidenthal	VORDERWEIDENTHAL	239
641	2001147	Ringer-Sport-Club 1983 Pirmasens,	PIRMASENS-FEHRBACH	239
642	2001372	1. Badm.Cl. 78 eV Hütschenhausen,	HUETSCHENHAUSEN	238
643	2000047	SV 1911 Bad Dürkheim eV,	BAD DÜRKHEIM	238
644	2000626	DJK-Sportgemeinschaft eV Ludwigshafen,	LUDWIGSHAFEN	238
645	2000015	Turn- und Sportverein Mühlbach 1921 eV,	ALTENGLAN-MÜHLBACH	238
646	2001601	Tennisclub Blau-Weiss eV, Neustadt-Lachen-Speyerdorf	NEUSTADT-LACHEN/SPE	237
647	2000780	VfR Hundheim-Offenbach 1921 eV,	OFFENBACH-HUNDHEIM	237
648	2002425	Verein für Kraftsport 07 Schifferstadt,	SCHIFFERSTADT	236
649	2001213	Gymnastikverein 1980 eV Rohrbach,	ROHRBACH	236
650	2000815	Leichtathletik-Club Insheim eV,	INSHEIM	236
651	2000907	Spielvereinigung 1921 eV Rohrbach,	ROHRBACH	236
652	2001007	Schützenverein Edelweiss eV 1955,	STEINWENDEN	236
653	2074160	Juniorenförderverein Leiningerland e.V., Hettenleidelheim	Hettenleidelheim	236
654	2001528	Tennisverein Hagenbach eV,	HAGENBACH	235
655	2000661	Tennisclub 1979 eV Lustadt,	LUSTADT	235
656	2000779	TV 1891 eV Offenbach-Hundheim,	OFFENBACH-HUNDHEIM	235
657	2001201	Sportfischer Kaiserslautern eV,	KAISERSLAUTERN	234
658	2074162	Pfälzer Skiclub e.V. Kaiserslautern,	Kaiserslautern	234
659	2000534	ASV 1946 eV Landau-Arzheim,	LANDAU-ARZHEIM	234
660	2002276	Auto- und Motorrad-Club Kerzenheim eV, im ADAC	KERZENHEIM	233
661	2000812	Spielgemeinschaft 05 eV Pirmasens,	PIRMASENS	233
662	2002184	Tennisclub Schwarz-Weiß eV Speyer,	SPEYER	233
663	2002303	Karnevalverein 1838 eV Kaiserslautern,	KAISERSLAUTERN	232
664	2000308	Verein für Leibesübungen eV 1923, Hainfeld	HAINFELD	232
665	2001987	ASV Langweiler-Merzweiler eV,	LANGWEILER	231
666	2001800	Schützenverein Albisheim eV,	ALBISHEIM	231
667	2000998	Zellertal-Donnersberger, Reit- und Fahrverein eV Standenbühl	STANDENBÜHL	230
668	2001342	Schützenverein Roxheim 1972 eV,	BOBENHEIM-ROXHEIM	230
669	2001853	Behinderten-Sportvereinigung eV, Ludwigshafen	LUDWIGSHAFEN	230
670	2002245	Taekwondo Sportschule eV Pirmasens,	PIRMASENS	230
671	2000929	Turn- und Sportverein 1925 eV, Siebeldingen	SIEBELDINGEN	229
672	2001867	Tanzclub 'Royal' Zweibrücken eV,	ZWEIBRÜCKEN	229
673	2001587	Tennisclub 1978 Neuburg eV,	NEUBURG	229
674	2002066	Langlaufgemeinschaft Sickingenstadt, Landstuhl eV	LANDSTUHL	228
675	2002290	Leichtathletik- und Turnverein, Bad Dürkheim eV	BAD DÜRKHEIM	228
676	2000196	Sportverein 1958 Einöllen eV,	EINÖLLEN	228
677	2000441	Verein für Leibesübung 1921 eV, Einsiedlerhof	KAISERSLAUTERN-EINSI	226
678	2000117	Turn- und Sportgemeinschaft 1949 eV, Bosenbach	BOSENBACH	226
679	2000596	Park-Tennisclub Ludwigshafen am Rhein eV,	LUDWIGSHAFEN	226
680	2000243	Schützengesellschaft Frankenthal eV,	FRANKENTHAL	225
681	2000321	Sportschützenclub 53 Haßloch,	HASSLOCH	224
682	2001282	Reiterverein Leiningerland eV,	ALTLEININGEN	224
683	2001330	Tennisklub 1973 Altrip eV,	ALTRIP	224
684	2000736	Tennisclub 79 Flomersheim eV,	FRANKENTHAL-EPPSTEIN	223
685	2000562	TuS 1926 eV Leimen,	LEIMEN	223
686	2001492	HANSA-Segel-Kameradschaft, Ludwigshafen eV	LUDWIGSHAFEN	222

## Rangliste Vereine nach Mitgliedern

Kreise von Bad Dürkheim bis Zweibrücken\*- Anzahl der Mitglieder von 1 bis 100000

Rang	Adress-Nr.	Institution 1+2	Vereinssitz	Anzahl Gesamtmitglieder
687	2001328	Tennisclub Althornbach eV,	ALTHORNBACH	222
688	2000965	Radfahrervereinigung 1897 Schifferstadt,	SCHIFFERSTADT	222
689	2000708	Fahr- und Reitverein 1949 Neuhofen eV,	NEUHOFEN	222
690	2001106	Ski-Club 1965 Zweibrücken eV,	ZWEIBRÜCKEN	222
691	2076102	Jugendförderverein Südpfalz Winden,	Winden	221
692	2000595	Paddler-Gilde Ludwigshafen 1933 eV,	LUDWIGSHAFEN	221
693	2000151	Fußballclub 1913 eV Dahn,	DAHN	220
694	2002123	Snow and Fun Club Apache Wiesweiler,	WIESWEILER	220
695	2000716	Flugsportverein 1950 Neustadt eV,	NEUSTADT	220
696	2000419	Polizei-Sportverein Kaiserslautern eV,	KAISERSLAUTERN	220
697	2000803	Sportschützenvereinigung 1887, Pirmasens eV	PIRMASENS	219
698	2001577	Tennisclub 1979 eV Meckenheim,	MECKENHEIM	218
699	2000943	Spielvereinigung Rot-Weiss, Speyer 1921 eV	SPEYER	218
700	2000333	Sportverein 1930 eV Hauptstuhl,	HAUPTSTUHL	218
701	2000549	Schützengemeinschaft "Burg Nanstein", 1848 Landstuhl eV	LANDSTUHL	218
702	2000885	Schützengesellschaft 1964 eV, Rockenhausen	ROCKENHAUSEN	218
703	2000184	Turn- und Sportverein 1930 eV Dunzweiler,	DUNZWEILER	218
704	2002458	1. Fußballclub Rheinpfalz 08, Juniorenförderverein eV	DIRMSTEIN	218
705	2002495	Jugendspielgemeinschaft Römerberg eV,	RÖMERBERG	217
706	2001281	1. Tennisclub 1976 Weilerbach eV,	WEILERBACH	217
707	2002037	Sportfischerverein "Petri Heil" eV, Speyer	SPEYER	216
708	2000460	Skiclub 1971 eV Kandel,	KANDEL	216
709	2000427	Schützen-Gemeinschaft Kaiserslautern eV,	KAISERSLAUTERN	216
710	2079109	Juniorenförderverein 5-Eckstein eV, Weilerbach	Weilerbach	215
711	2000298	Luftfahrtverein eV Grünstadt,	GRUENSTADT	215
712	2000352	Sportverein 1947 eV Herxheimweyer,	HERXHEIMWEYER	215
713	2001584	Schwimm-Sport-Verein 1979 Mutterstadt eV,	MUTTERSTADT	215
714	2001052	Turnverein Wartenberg-Rohrbach 1921 eV,	WARTENBERG	214
715	2000402	1. Fußball-Club 1924 Insheim eV,	INSHEIM	214
716	2000192	Tennis-Club Grün-Weiß eV Edenkoben,	EDENKOBEN	213
717	2000385	Turnverein Germania 1921 eV Horbach,	HORBACH	212
718	2001222	Tanzsportclub Grün-Gold Speyer eV,	SPEYER	212
719	2002098	Jugend sportgemeinschaft Westrich, JFV 1996 e.V.	GLAN-MÜNCHWEILER	212
720	2000879	Fußballverein SV Rot-Weiß, Höhmühlbach 1930 eV	RIESCHWEILER-HÖHMÜH	212
721	2000932	Allgemeiner Sportverein 1954, Speyer-Nord eV	SPEYER	212
722	2000390	FC Germania 1910 eV Hütschenhausen,	HUETSCHENHAUSEN	211
723	2001525	Sportverein 1973 eV Gundersweiler,	GUNDERSWEILER	211
724	2000755	Tennisclub 78 Mörsch eV,	FRANKENTHAL-MÖRSCH	211
725	2000306	TV 1860 Grumbach eV,	GRUMBACH	211
726	2001630	Turnverein 1985 Ulmet eV,	ULMET	211
727	2000988	Allgemeiner Sportverein 1946, Schwanheim eV	SCHWANHEIM	211
728	2000492	FC 1964 eV Knopp,	KNOPP	211
729	2000275	Schü. Ges. 1863 Germersheim,	GERMERSHEIM	210
730	2000751	Morbacher Sportverein 79 eV,	NIEDERKIRCHEN	210
731	2002329	Sickingen Sport Club Landstuhl 03,	LANDSTUHL	209
732	2001508	Frauenturnverein Fischbach eV,	FISCHBACH	209
733	2000946	Schützengesellschaft 1529 Speyer eV,	SPEYER	209
734	2000799	FK 1924 Petersberg eV,	PETERSBERG	209
735	2001517	SpVgg. Glanbrücken 1967 eV,	GLANBRÜCKEN	208

## Rangliste Vereine nach Mitgliedern

Kreise von Bad Dürkheim bis Zweibrücken\*- Anzahl der Mitglieder von 1 bis 100000

Rang	Adress-Nr.	Institution 1+2	Vereinssitz	Anzahl Gesamtmitglieder
736	2001093	Tennisclub Wörth am Rhein e.V.,	WOERTH	207
737	2001076	Sportverein Wiesbach 1959 eV,	WIESBACH	207
738	2000211	Turn- und Sportverein Erdesbach eV 1907,	ERDESBACH	207
739	2000837	Sportverein 1957 eV, Pleisweiler-Oberhofen	PLEISWEILER	207
740	2000060	Turnverein Ungstein 1906 eV,	BAD	207
741	2001078	Sportfreunde Bundenthal eV,	BUNDENTHAL	207
742	2001747	Eishockey-Club Zweibrücken eV,	ZWEIBRÜCKEN	206
743	2000123	Schützenverein St. Hubertus eV, Bruchmühlbach	BRUCHMÜHLBACH	206
744	2000225	Spielvereinigung Eusserthal eV,	EUSSERTHAL	206
745	2001023	Sportverein 1919 eV Ulmet,	ULMET	205
746	2002137	Jugendspielgemeinschaft SG Grenzland eV, Trulben	TRULBEN	205
747	2000992	Sportverein Schweighofen 1959 eV,	SCHWEIGHOFEN	205
748	2000691	Fußballclub Münchweiler/Rodalb 1914 eV,	MUENCHWEILER	205
749	2000029	Tennisclub Rot-Weiß 1926 eV Annweiler, am Trifels	ANNWEILER	205
750	2000856	Schützenverein "St. Hubertus" 1955, Ramstein eV	RAMSTEIN	205
751	2000129	Sport- und Gesangverein, Elschbach 1925 eV	BRUCHMÜHLBACH-ELSC	204
752	2002345	Arbeiter-Bildungsverein Essingen eV,	Essingen	204
753	2001816	Handball-Sport-Verein 1989 Waldmohr eV,	WALDMOHR	204
754	2001333	Deutsche-Lebens-Rettungs-Gesellschaft, Bad	BAD DÜRKHEIM	203
755	2001176	Tischtennisverein Albersweiler eV,	ALBERSWEILER	202
756	2001261	Volkslaufgruppe Maximiliansau eV,	WOERTH-MAXMILIANSAU	202
757	2000287	Sportverein "Rot-Weiß", Göcklingen 1946 eV	GOECKLINGEN	202
758	2000398	Turn- und Sportverein 1882 eV Ilbesheim,	ILBESHEIM	202
759	2002456	1. Frauen Fußball Club 08 eV, Niederkirchen	NIEDERKIRCHEN	202
760	2001207	Schwimmclub Lambsheim 74 eV,	LAMBSHEIM	202
761	2001935	Deutsche-Lebens-Rettungs-Gesellschaft, Kandel eV	KANDEL	201
762	2000772	Sportverein Oberwiesen 1920 eV,	OBERWIESEN	201
763	2001701	Tennisclub '86 Zeiskam eV,	ZEISKAM	201
764	2000714	Sportverein 1949 eV Neunkirchen,	NEUNKIRCHEN	201
765	2000235	Allgemeiner Sportverein 192 eV, Frankenstein	FRANKENSTEIN	201
766	2000956	SV Schallodenbach eV 1924,	SCHALLODENBACH	200
767	2000753	Spielvereinigung 1920 eV, Niedermohr-Schrollbach	NIEDERMOHR	200
768	2001639	Handball-Sport-Club Frankenthal 1985 eV,	FRANKENTHAL	199
769	2000002	Tischtennis Club 1953 Albisheim,	ALBISHEIM	199
770	2001271	Kneippverein 1964 eV Zweibrücken,	ZWEIBRÜCKEN	198
771	2000357	SV eV Heuchelheim-Klingen,	HEUCHELHEIM	198
772	2000980	Sportverein 1920 Kübelberg eV,	SCHOENENBERG-KÜBEL	198
773	2000983	TTC 1962 Sand eV,	SCHOENENBERG-SAND	198
774	2000127	SC 1926 eV Vogelbach,	BRUCHMÜHLBACH-VOGE	198
775	2000558	Sportverein Veldenz Lauterecken eV,	LAUTERECKEN	197
776	2000650	Verein für Sport- und Körperpflege 1900, eV	LUDWIGSHAFEN-OPPAU	197
777	2000046	Badminton- und Skiclub Bad Dürkheim eV,	BAD DÜRKHEIM	197
778	2001790	Fußballverein Türkgücü eV Germersheim,	GERMERSHEIM	196
779	2000814	Sportverein Rot-Weiß eV Pirmasens,	PIRMASENS	196
780	2000163	Schwimm-Verein Deidesheim 1921,	DEIDESHEIM	196
781	2001072	SG Harsberg-Schauerberg 1957 eV,	WESELBERG-HARSBERG	196
782	2000444	Park-Tennis-Club eV Siegelbach,	KAISERSLAUTERN-SIEGE	196
783	2000840	Radfahrerverein "Sport" 1919 eV, Queidersbach	QUEIDERSBACH	196
784	2001857	Deutsche-Lebens-Rettungs-Gesellschaft, Ortsgruppe	BRUCHMÜHLBACH	194



## Rangliste Vereine nach Mitgliedern

Kreise von Bad Dürkheim bis Zweibrücken\*- Anzahl der Mitglieder von 1 bis 100000

Rang	Adress-Nr.	Institution 1+2	Vereinssitz	Anzahl Gesamtmitglieder
785	2000325	Sportverein Haschbach eV,	HASCHBACH	194
786	2000679	Sportverein 1901 eV Medard,	MEDARD	194
787	2000267	Spielvereinigung Gauersheim 1946 eV,	GAUERSHEIM	194
788	2072376	1. Frauen-Fußball-Club,	Ludwigshafen	194
789	2001122	Fussballclub 1964 Oberauerbach eV,	ZWEIBRÜCKEN-OBERAU	193
790	2000859	SV Rot-Weiß 1946 eV Ranschbach,	RANSCHBACH	193
791	2000875	Turnverein 1887 Rhodt eV,	RHODT	193
792	2000718	Judo Jiu-Jitsu-Vereinigung 1951 eV, Neustadt	NEUSTADT	193
793	2000511	Tennisclub 1951 Kusel eV,	KUSEL	193
794	2002161	Sportanglerverein "Gut Fang", Ludwigshafen-Oppau eV	LUDWIGSHAFEN-OPPAU	192
795	2000155	Ski-Club Donnersberg eV Dannenfels,	DANNENFELS	192
796	2001917	Turnverein Oberotterbach 1992 eV,	OBEROTTERBACH	192
797	2074154	Fußballjugendförderverein, Donnersberg 2011 e.V.	Göllheim	192
798	2000995	Turn- und Sportverein, St. Julian-Gumbsweiler 1921 eV	ST.JULIAN	192
799	2000326	Radfahrerverein "Rosalia" 1980, Hatzenbühl eV	HATZENBÜHL	192
800	2000153	Sportschützenverein Dahn eV,	DAHNS	191
801	2001225	Goju-Ryu-Karateverein Schifferstadt,	SCHIFFERSTADT	190
802	2001016	Handball-Freunde, Annweiler am Trifels 1984 eV	ANNWEILER	190
803	2000083	Schützenverein Appenhofen eV 1960,	BILLIGHEIM-INGENHEIM-	190
804	2000114	Radfahrer-Verein "All-Heil" 1903 eV, Bolanden	BOLANDEN	190
805	2000148	Sportclub 1930 eV Stambach,	CONTWIG-STAMBACH	190
806	2000588	Eis- und Rollsport-Club Ludwigshafen eV,	LUDWIGSHAFEN	190
807	2000406	Schü.V. "Diana" eV Jockgrim,	JOCKGRIM	189
808	2001983	Leichtathletik- und Turnclub, Mutterstadt e.V.	Mutterstadt	189
809	2002605	Fußballabteilung im ASV 1946 Landau eV,	LANDAU	189
810	2001389	Kneipp-Verein 1951 Neustadt eV,	NEUSTADT	189
811	2000446	TTV 1955 eV Siegelbach,	KAISERSLAUTERN-SIEGE	189
812	2000581	Allgemeiner Sportverein 1898, Ludwigshafen am Rhein eV	LUDWIGSHAFEN	188
813	2000009	Sportverein 1945 eV Altenglan,	ALTENGLAN	187
814	2000985	Radfahrverein eV 1921 Schopp,	SCHOPP	187
815	2000274	Ruderverein Rhenania Germersheim eV,	GERMERSHEIM	187
816	2000176	Turn- und Sportverein 1903 eV Dörnbach,	ROCKENHAUSEN-DÖRNB	187
817	2000277	TTC 1972 eV Germersheim,	GERMERSHEIM	187
818	2001662	Sportschützenverein 1985 Hatzenbühl eV,	HATZENBÜHL	187
819	2001037	Schützenverein "Edelweiß", Waldfischbach eV	WALDFISCHBACH	187
820	2000466	FV "Viktoria" eV Kapsweyer,	KAPSWEYER	187
821	2000529	DJK Segelfluggemeinschaft Landau eV,	LANDAU	186
822	2001578	TTC 1972 eV Mehlbach,	MEHLBACH	186
823	2000389	SV 1958 eV Hüffler,	HUEFFLER	185
824	2000652	Sportschützen-Gesellschaft 1900 eV,	LUDWIGSHAFEN-RHEING	185
825	2000182	Radf.V. 08 eV Dudenhofen,	DUDENHOFEN	184
826	2001200	Reit- und Fahrverein 70 Rodenbach eV,	RODENBACH	184
827	2000873	Schützenverein 1931 Rheinzabern eV,	RHEINZABERN	184
828	2000787	Kulturbund Orbis eV,	ORBIS	184
829	2000134	Sportverein 1950 eV Büchelberg,	WOERTH-BÜCHELBERG	184
830	2001344	Tennisclub Böhl-Iggelheim eV,	BOEHL-IGGELHEIM	183
831	2002012	Tisch-Tennis-Club Sondernheim 1994 eV, Germersheim	GERMERSHEIM-SONDER	183
832	2001984	Tennis Club Klingenmünster eV,	KLINGENMÜNSTER	183
833	2000263	Spielgemeinschaft, Krottelbach/Frohnhofen eV	FROHNHOFEN	182

## Rangliste Vereine nach Mitgliedern

Kreise von Bad Dürkheim bis Zweibrücken\*- Anzahl der Mitglieder von 1 bis 100000

Rang	Adress-Nr.	Institution 1+2	Vereinssitz	Anzahl Gesamtmitglieder
834	2001626	Radsport-Vereinigung Deutscher Ärzte und, Apotheker eV	LUDWIGSHAFEN	182
835	2000297	Kraftsportverein 1952 Grünstadt eV,	GRUENSTADT	182
836	2000227	TuS Finkenbach-Waldgrehweiler,	FINKENBACH	182
837	2000647	1. TTC 1948 Oppau eV,	LUDWIGSHAFEN-OPPAU	182
838	2001385	Schützengemeinschaft 1972 eV Marnheim,	MARNHEIM	181
839	2000721	1. Tischtennis-Club Frankenthal 1972 eV,	FRANKENTHAL	181
840	2000281	Schützenverein 1963 Gerolsheim eV,	GEROLSHEIM	181
841	2001146	Segelclub Lingenfeld eV,	LINGENFELD	180
842	2001206	Tennisclub Kirrweiler eV,	KIRRWEILER	180
843	2000118	Sportverein 1935 eV Bottenbach,	BOTTENBACH	180
844	2000688	1. Fussball-Club Mittelbrunn eV,	MITTELBRUNN	179
845	2001164	Tennisclub 1982 Freinsheim eV,	FREINSHEIM	179
846	2001249	Tennisverein Waldsee eV,	WALDSEE	179
847	2001431	Sportschützenverein Otterstadt eV,	OTTERSTADT	179
848	2002313	Sport- und Spielgemeinschaft, Sparkasse Vorderpfalz e.V.	LUDWIGSHAFEN	178
849	2000119	Schützenclub 1927 eV Bottenbach,	BOTTENBACH	178
850	2001215	Tennisclub 1971 Rülzheim eV,	RUELZHEIM	178
851	2001655	Kneipp-Verein Pirmasens eV,	PIRMASENS	177
852	2000031	Verein für Bewegungsspiele 1919 eV, Annweiler am Trifels	ANNWEILER	177
853	2001722	DLRG OG Kusel,	KUSEL	177
854	2001408	Leimersheimer-Tennis-Club 1983 eV,	LEIMERSHEIM	177
855	2058656	Juniorenförderverein Vorderpfalz eV, Lustadt	Lustadt	177
856	2002602	Abteilung Boxen eV im ASV 1946 Landau,	LANDAU	177
857	2000439	Verein für Leibesübungen 1950 eV, Kaiserslautern	KAISERSLAUTERN	177
858	2000362	Schützengilde Königsberg, Hinzweiler 1956 eV	HINZWEILER	177
859	2000806	Keglerverein 1928 Pirmasens eV,	PIRMASENS	176
860	2000717	Budoclub Neustadt e.V.,	NEUSTADT	176
861	2001466	Fallschirm-Sportgruppe eV Landau,	LANDAU	176
862	2000022	Kanu-Club Altrip eV,	ALTRIP	176
863	2001894	Turnverein Dörrenbach eV,	DOERRENBACH	176
864	2000952	Sportverein Spirkelbach 1921 eV,	SPIRKELBACH	175
865	2001079	TTC Bruchweiler,	BRUCHWEILER	175
866	2001657	Tennisclub Lingenfeld eV,	LINGENFELD	175
867	2000330	Schützenverein St.-Georg, Hauenstein 1955 eV	HAUENSTEIN	175
868	2000179	Sportverein 1950 eV Donsieders,	DONSIEDERS	175
869	2000214	Sportverein Erlenbach/Kandel 1965 eV,	ERLENBACH/KANDEL	174
870	2000463	FC 1965 eV Minderslachen,	KANDEL-MINDERSLACHEN	173
871	2000491	Sportverein Knöringen 1953 eV,	KNOERINGEN	173
872	2001189	Fischreiverein Frankenthal eV,	FRANKENTHAL	172
873	2000111	SV Börrstadt 1929 eV,	BOERRSTADT	172
874	2000245	Tanzsportclub Gelb-Schwarz-Casino, Frankenthal eV	FRANKENTHAL	172
875	2002601	Basketballabteilung im ASV 1946, Landau eV	LANDAU	172
876	2001166	Reit- und Fahrverein Rheinzabern eV,	RHEINZABERN	172
877	2000479	TC 1927 Kirchheimbolanden,	KIRCHHEIMBOLANDEN	172
878	2000993	Turnverein 1904 Schweisweiler,	SCHWEISWEILER	171
879	2001356	TC Modenbachtal Hainfeld eV,	HAINFELD	170
880	2000500	Fußballverein eV 1957 Kriegsfeld,	KRIEGSFELD	170
881	2000910	Sportverein Roschbach eV 1957,	ROSCHBACH	169
882	2001632	Behindertensportgruppe 1964 Zweibrücken,	ZWEIBRÜCKEN	168

## Rangliste Vereine nach Mitgliedern

Kreise von Bad Dürkheim bis Zweibrücken\*- Anzahl der Mitglieder von 1 bis 100000

Rang	Adress-Nr.	Institution 1+2	Vereinsitz	Anzahl Gesamtmitglieder
883	2002306	Tennisclub Mackenbach eV,	MACKENBACH	168
884	2002198	Karnevalsgesellschaft Klotzgrumbeer 1909, Ludwigshafen eV	LUDWIGSHAFEN	168
885	2002476	Budoclub Limburgerhof eV,	LIMBURGERHOF	168
886	2000978	Schützenbruderschaft, Schönenberg-Kübelberg 1958 eV	SCHOENENBERG	168
887	2079173	Juniorenförderverein Südwest Löwen, Albersweiler eV	Albersweiler	167
888	2001237	Pfälzer Pony-, Reit- und Fahrverein eV,	THALEISCHWEILER	167
889	2000533	Schützengesellschaft 1881 eV Landau,	LANDAU	167
890	2000911	Sportverein 1921 eV Rothselberg,	ROTHSELBERG	167
891	2001229	Judoclub 1979 Schindhard eV,	SCHINDHARD	166
892	2001964	Kampfkunstsportzentrum Gerolsheim eV,	GEROLSHEIM	166
893	2002191	Angelsportverein "Petri Heil" 1970 eV, Rülzheim	RUELZHEIM	166
894	2036300	Basketballclub Fastbreakers Rockenhausen,	Rockenhausen	166
895	2000043	Dürkheimer Judo-Vereinigung 1959 eV,	BAD DÜRKHEIM	166
896	2000518	Sportverein 1946 Lambsborn eV,	LAMBSBORN	166
897	2001826	Schwimmclub Holzland eV Heltersberg,	HELTERSBERG	166
898	2001071	Schützenverein "Sickingen" 1957 eV, Weselberg	WESELBERG	166
899	2000604	Segelclub 1969 Ludwigshafen eV,	LUDWIGSHAFEN	166
900	2001268	Angelsportverein 1938 eV Zweibrücken,	ZWEIBRÜCKEN	165
901	2001750	Reit- und Fahrverein Lautertal eV, Katzweiler	KATZWEILER	165
902	2001292	TC 1979 eV Eisenberg,	EISENBERG	165
903	2000156	Turn- und Sportverein 1946 eV, Dannenfels	DANNENFELS	165
904	2002600	Badminton-Abteilung eV im ASV 1946, Landau	LANDAU	164
905	2001291	DLRG Eisenberg eV,	EISENBERG	164
906	2001692	Volleyballclub Hainfeld eV,	HAINFELD	164
907	2001399	TC Bienwald Steinfeld eV,	STEINFELD	164
908	2000410	Bowling-Verein Kaiserslautern eV,	KAISERSLAUTERN	164
909	2001286	Freizeitklub Mardi 79 Bellheim eV,	BELLHEIM	164
910	2002014	Tennisclub Erlenbach/Kandel,	ERLENBACH/KANDEL	163
911	2000692	Schützenverein 1958 eV, Münchweiler/Rodalb	MUENCHWEILER	163
912	2002308	Skiclub Königsland eV Wolfstein,	Wolfstein	162
913	2001651	Radfahrerverein "Einigkeit" Rodenbach eV,	EBERTSHEIM-RODENBA	162
914	2000935	Flugsportverein 1950 Speyer eV,	SPEYER	161
915	2001614	Tennisclub Offenbach eV,	OFFENBACH/QUEICH	161
916	2001011	Athleten Club 1898 eV, Thaleischweiler-Fröschen	THALEISCHWEILER	160
917	2001091	Schützenverein 1960 eV Wörth,	WOERTH	160
918	2000075	Tennisclub Grün-Weiß Bellheim eV,	BELLHEIM	160
919	2000638	Kraft-SV 1890 eV Oggersheim,	LUDWIGSHAFEN-OGGER	160
920	2001085	Schützenverein 1962 Winnweiler eV,	WINNWEILER	159
921	2000542	Sportverein Mörlheim 1964 eV,	LANDAU-MÖRLHEIM	159
922	2000734	Sportverein 1953 eV Schöntal,	NEUSTADT-SCHÖNTAL	159
923	2000876	Tischtennis-Club Riedelberg 1969 eV,	RIEDELBERG	159
924	2000848	Sportverein 1922/45 Rammelsbach eV,	RAMMELSBACH	159
925	2000697	Kegel-Verein 1965 Mutterstadt eV,	MUTTERSTADT	158
926	2000023	Reitclub Altrip eV,	ALTRIP	158
927	2000974	Turn- und Sportverein 1950 eV, Schmalenberg	SCHMALENBERG	158
928	2000896	Sport-Schützen-Club eV Rodenbach,	RODENBACH	158
929	2000001	Turn- und Sportverein Albersweiler 1982,	Albersweiler	158
930	2000379	Allgemeiner Sportverein 1958 eV Höringen,	HOERINGEN	158
931	2000777	Turn- und Sportverein Odenbach 1903 eV,	ODENBACH	157

## Rangliste Vereine nach Mitgliedern

Kreise von Bad Dürkheim bis Zweibrücken\*- Anzahl der Mitglieder von 1 bis 100000

Rang	Adress-Nr.	Institution 1+2	Vereinsitz	Anzahl Gesamtmitglieder
932	2001963	Basketball-Club Mehlingen,	MEHLINGEN	157
933	2001569	Kegelvereinigung Grünstadt 1975 eV,	Gruenstadt	157
934	2001041	Turn- und Sportverein 1921 eV, Waldhambach	WALDHAMBACH	157
935	2001729	Tennisclub Morschheim 1986 eV,	MORSCHHEIM	156
936	2001930	Reitsportverein Pfalzmühle-Haßloch eV,	HASSLOCH	156
937	2002055	Boxclub Kandel eV,	KANDEL	156
938	2002162	Angelsportclub Landstuhl 1959 eV,	LANDSTUHL	156
939	2000371	Spiel- und Sportverein eV 1930 Höheinöd,	HOEHEINOED	156
940	2001165	Tanzsportgemeinschaft Grün-Weiß, Kirchheimbolanden eV	KIRCHHEIMBOLANDEN	155
941	2001263	Tischtennisclub 1980 Büchelberg eV,	WOERTH-BÜCHELBERG	155
942	2000605	Segelfluggruppe Giuliani eV Ludwigshafen,	LUDWIGSHAFEN	155
943	2001316	Turn- und Sportverein Ruppertsweiler,	RUPPERTSWEILER	155
944	2001424	Tennismgemeinschaft 1980 Hördt eV,	HOERDT	155
945	2002503	Tanz- und Sportclub Hochstadt,	HOCHSTADT	155
946	2000727	Sporttauchclub Nautilus Neustadt eV,	NEUSTADT	155
947	2001839	Sportgemeinschaft Großfischlingen eV,	GROSSFISCHLINGEN	154
948	2000539	Schützenverein 1956 eV Queichheim,	LANDAU-QUEICHHEIM	154
949	2001958	Biker Club Speyer eV - just for fun,	SPEYER	154
950	2001254	Verein für Ballspiele 1981 eV Weilerbach,	WEILERBACH	154
951	2002442	Motorsport-Club Fischbach eV,	FISCHBACH	154
952	2000927	Allgemeiner Sportverein 1929 Sembach eV,	SEMBACH	154
953	2001239	Schützenverein 1980 eV, Thaleischweiler-Fröschen	THALEISCHWEILER	153
954	2000841	Sportschützengilde 1955 eV Queidersbach,	QUEIDERSBACH	153
955	2001506	Tennisclub Dannstadter Höhe eV,	DANNSTADT	153
956	2001181	TTC Brücken 1974 eV,	BRÜCKEN	153
957	2000903	Schützenverein 1926 e.V. Mechtersheim,	ROEMERBERG-MECHTER	153
958	2001319	TTC Schönborn eV,	ROCKENHAUSEN-SCHÖN	152
959	2002182	Tanzsportclub Sickingenstadt, Landstuhl eV	LANDSTUHL	152
960	2001445	Tennisverein Kaiserslautern 81 eV,	KAISERSLAUTERN	152
961	2000699	Tisch-Tennis-Verein 1950 Mutterstadt eV,	MUTTERSTADT	152
962	2000292	ASV 1949 eV Gräfenhausen,	ANNWEILER-GRÄFENHA	152
963	2000680	Sportverein 1923 eV Mehlbach,	MEHLBACH	151
964	2079776	Spielmanszug Ludwigshafen-Gartenstadt, 1954 e.V.	Ludwigshafen	151
965	2001806	Deutsche-Lebens-Rettungs-Gesellschaft, Ortsgruppe	ANNWEILER	151
966	2000232	Sportverein 1923 Föckelberg eV,	FOECKELBERG	151
967	2001613	Schwimmverein 82 Offenbach an der Queich,	OFFENBACH/QUEICH	151
968	2000940	Rad-SV Vorwärts eV Speyer,	SPEYER	151
969	2001628	Ski-Club Klingbachtal eV Klingenmünster,	KLINGENMÜNSTER	150
970	2001103	1. Judoclub Zweibrücken eV,	ZWEIBRÜCKEN	150
971	2000376	TTC 1958 Höhröschen,	HOEHFROESCHEN	150
972	2000266	Fahr- und Reitverein Fussgönheim eV,	FUSSGÖNHEIM	150
973	2002158	Angelsportverein Landau-Steinfeld und, Umgebung eV	LANDAU	150
974	2000681	Radfahrerverein "Vorwärts" 1906 eV, Mehlingen	MEHLINGEN	150
975	2000694	Fußballsportverein 1919 eV Münsterappel,	MUENSTERAPPEL	150
976	2000465	Turn- und Sportverein 1927 eV Kappeln,	KAPPELN	149
977	2000502	Sportverein Rot-Weiss Kröppen eV,	KROEPPEN	149
978	2002210	Angelsportverein Maxdorf eV,	MAXDORF	149
979	2000602	Reit- und Fahrverein 1950, Ludwigshafen eV	LUDWIGSHAFEN	148
980	2002469	Badmintonteam Pirmasens eV,	PIRMASENS	148

## Rangliste Vereine nach Mitgliedern

Kreise von Bad Dürkheim bis Zweibrücken\*- Anzahl der Mitglieder von 1 bis 100000

Rang	Adress-Nr.	Institution 1+2	Vereinssitz	Anzahl Gesamtmitglieder
981	2000924	Fußballclub 1921 eV Ruppertsweiler,	RUPPERTSWEILER	148
982	2001050	Verein für Leibesübungen, Wallhalben 1946 eV	WALLHALBEN	148
983	2002117	Angelsportverein Hördt eV,	HOERDT	147
984	2000124	TTG 1979 eV Bruchmühlbach-Miesau,	BRUCHMÜHLBACH	147
985	2001724	Angelsportverein 1952 Edigheim eV,	LUDWIGSHAFEN-EDIGHE	147
986	2000741	Schützen-Club Lachen-Speyerdorf eV,	NEUSTADT-LACHEN/SPE	147
987	2002498	Südstern eV Landau,	LANDAU	147
988	2002237	Fahrsportverein Kaiserslautern Land eV,	KAISERSLAUTERN	146
989	2001174	Reitsportgemeinschaft 83 eV, Kaiserslautern	KAISERSLAUTERN	146
990	2000072	Rad-SC Silberpils Bellheim,	BELLHEIM	146
991	2001551	Volleyballclub Olympia 1972, Ludwigshafen eV	LUDWIGSHAFEN	146
992	2000829	Budo-Club Samurai 1967 eV, Pirmasens-Niedersimten	PIRMASENS-NIEDERSIMT	146
993	2074161	Jugendförderverein Westpfalz, Ramstein-Miesenbach	Ramstein-Miesenbach	146
994	2000656	Sportvereinigung 1925 eV Ludwigswinkel,	LUDWIGSWINKEL	146
995	2002209	SV 1998 Mörsfeld eV,	MOERSFELD	145
996	2000990	Reit- und Fahrverein 1954, Schwegenheim eV	SCHWEGENHEIM	145
997	2002399	VfB Rotenstein Münchweiler,	MÜNCHWEILER	145
998	2001979	Tauchsportgruppe Klingenmünster eV,	KLINGENMÜNSTER	145
999	2076082	Sportfreundeverein SV Amed e.V., Ludwigshafen	Ludwigshafen	145
1000	2000720	Badminton-Sport-Gemeinschaft Neustadt eV,	NEUSTADT	145
1001	2000358	Sportverein Hilst 1960 eV,	HILST	145
1002	2001809	Shotokan Ryu Karate-Do Akademie, Germersheim eV	GERMERSHEIM	144
1003	2001126	TTC 1970 eV Zweibrücken-Mittelbach,	ZWEIBRÜCKEN-MITTELB	144
1004	2000851	Arbeiter-Gesang-Turn- und Sportverein, 1925 eV Ramsen	RAMSEN	144
1005	2001022	Sportverein 1932 eV Trulben,	TRULBEN	144
1006	2001946	Basketball-Internat Speyer eV,	SPEYER	144
1007	2001754	Tanzsportclub Schwarz-Gold Neustadt eV,	NEUSTADT	144
1008	2076257	TOP FIT Reha-Sport-Verein Lingenfeld,	Lingenfeld	144
1009	2000350	TTC 1963 eV Herxheim,	HERXHEIM	144
1010	2001040	Tennisclub "Grün-Weiß" eV, Waldfischbach-Burgalben	WALDFISCHBACH	143
1011	2000085	SV 1951 Birkenhördt eV,	BIRKENHÖRDT	143
1012	2000370	SV 1959 Hochstellerhof Trulben,	TRULBEN	142
1013	2001762	1. Motor-Boot-Club Speyer eV, (im ADAC)	SPEYER	142
1014	2001795	DLRG Ortsgruppe Grünstadt,	GRUENSTADT	142
1015	2002189	Tanzsportgemeinschaft eV Berg,	BERG	142
1016	2001024	Schützenverein 1962 eV Venningen,	VENNINGEN	142
1017	2002351	Radsportclub Felsenland eV,	BUNDENTHAL	141
1018	2001394	Tennisclub 1978 eV Ramstein,	RAMSTEIN	141
1019	2001031	Tennisclub 1971 Wachenheim eV,	WACHENHEIM	141
1020	2000414	1. Hockey-Club Kaiserslautern eV,	KAISERSLAUTERN	141
1021	2000788	Sportverein Orbis 1955 eV,	ORBIS	141
1022	2001278	Tennisclub 1980 Winnweiler eV,	WINNWEILER	141
1023	2000170	Sport- und Kulturgemeinde Dernbach eV,	DERNBACH	141
1024	2001568	Tennisclub 1978 Friedelsheim eV,	FRIEDELSHEIM	141
1025	2002233	Deutscher Verband für Abenteuersport, Region Pfälzerwald	PIRMASENS	141
1026	2000835	TTC 1955 eV Pirmasens-Gersbach,	PIRMASENS-GERSBACH	140
1027	2002460	Rehabilitationssportverein Welcome, Bruchweiler eV	BRUCHWEILER	140
1028	2076101	Kung Fu Academy Shaolin e.V., Kaiserslautern	Kaiserslautern	140
1029	2002240	1. Tennisclub Bruchmühlbach eV,	BRUCHMÜHLBACH	140

## Rangliste Vereine nach Mitgliedern

Kreise von Bad Dürkheim bis Zweibrücken\*- Anzahl der Mitglieder von 1 bis 100000

Rang	Adress-Nr.	Institution 1+2	Vereinsitz	Anzahl Gesamtmitglieder
1030	2001004	Schützenverein 1968 "Wilhelm Tell" eV, Steinweiler	STEINWEILER	140
1031	2002053	Angler Club 1974 Roxheim,	BOBENHEIM-ROXHEIM	139
1032	2001676	Tennisclub Winden 1982 eV,	WINDEN	139
1033	2001066	Spielvereinigung 1950 eV Welchweiler,	WELCHWEILER	139
1034	2000096	Turn- und Sportverein 1920 eV, Bobenheim am Berg	BOBENHEIM	139
1035	2000019	Turnverein 1903 Althornbach eV,	ALTHORNBACH	138
1036	2000348	Schützenverein 1924 Herxheim eV,	HERXHEIM	138
1037	2000606	Segelflugsportverein Ludwigshafen eV,	LUDWIGSHAFEN	138
1038	2000758	1. TTC 1953 eV Nünschweiler,	NUENSCHWEILER	138
1039	2000792	Sportverein 1961 eV Sambach,	OTTERBACH-SAMBACH	138
1040	2001675	Angelsportverein Waldmohr eV,	WALDMOHR	138
1041	2000744	Schützengesellschaft 1963 Hambach eV,	NEUSTADT-HAMBACH	137
1042	2000641	Schützengesellschaft 1887 Oggersheim eV,	LUDWIGSHAFEN-OGGER	137
1043	2001720	Tanzsportverein Ramstein eV,	RAMSTEIN	137
1044	2000361	SV 1920 eV Hinzweiler,	HINZWEILER	136
1045	2001709	Turnverein Gossersweiler Tal eV,	GOSSERSWEILER	136
1046	2000890	Sportverein 1953 Rodalben eV,	RODALBEN	135
1047	2074151	Tauchclub Seeteufel e.V. Speyer,	Speyer	135
1048	2001301	Volleyballclub Lingenfeld eV,	LINGENFELD	135
1049	2001042	Allgemeiner Sportverein 1965 eV, Waldleiningen	WALDLEININGEN	135
1050	2000768	Sportverein 1950 Oberotterbach eV,	OBEROTTERBACH	134
1051	2001210	Tennisclub 1980 eV Rödersheim-Gronau,	ROEDERSHEIM	134
1052	2002419	Judo Club Ippon Ludwigshafen eV,	LUDWIGSHAFEN	134
1053	2001017	Spielvereinigung Theisbergstegen eV,	THEISBERGSTEEGEN	134
1054	2001483	Anglerverein "Petri Heil" 1909 e.V., Ludwigshafen	LUDWIGSHAFEN	134
1055	2001804	Angelsportverein "Petri Heil", Bad Bergzabern	BAD BERGZABERN	134
1056	2000113	Turn- und Sportverein Börsborn 1958 eV,	BOERSBORN	133
1057	2001686	Tennisclub Göllheim 1985 eV,	GOELLHEIM	133
1058	2000665	Schützenverein 1961 eV Maikammer,	MAIKAMMER	133
1059	2000555	Sportverein Langenbach 1949 eV,	LANGENBACH	133
1060	2001571	1. Tennis-Club Hochspeyer eV,	HOCHSPEYER	132
1061	2000831	FC 1923 eV Hengsberg,	PIRMASENS-HENGESBERG	132
1062	2000930	Sportverein 1946 eV Silz,	SILZ	132
1063	2001869	Kanuverein Südliche Weinstraße eV,	Bad Bergzabern	132
1064	2001717	1. Pfälzischer Rennverein Haßloch eV,	HASSLOCH	132
1065	2001232	Sportschützenverein 1977 Schwegenheim eV,	SCHWEGENHEIM	132
1066	2001346	Kultur-SV Breunigweiler eV,	BREUNIGWEILER	132
1067	2002203	Bogensportverein Haßloch eV,	HASSLOCH	132
1068	2000200	Verein für Leibesübungen, Elmstein 1934 eV	ELMSTEIN	132
1069	2000044	Modellflugverein, Bad Dürkheim-Ludwigshafen eV	BAD DÜRKHEIM	131
1070	2000461	Schützenverein 1960 eV Kandel,	KANDEL	131
1071	2000195	Schü.V. 1962 eV Edesheim,	EDESHEIM	131
1072	2001876	Motoryachtclub Germersheim eV,	GERMERSHEIM	131
1073	2001547	Tauchclub 1977 Ludwigshafen eV,	LUDWIGSHAFEN	131
1074	2001683	Angelsportverein "Früh-Auf", Ludwigshafen-Friesenheim eV	LUDWIGSHAFEN	131
1075	2001043	Tennisclub Waldmohr eV,	WALDMOHR	131
1076	2000569	Judo-Club Frankenthal eV,	FRANKENTHAL	131
1077	2002067	Sportclub Mach mit - bleib fit eV, Wiesbach	WIESBACH	130
1078	2001121	SV 21 eV Zweibrücken-Mörsbach,	ZWEIBRÜCKEN-MÖRSBA	130

## Rangliste Vereine nach Mitgliedern

Kreise von Bad Dürkheim bis Zweibrücken\*- Anzahl der Mitglieder von 1 bis 100000

Rang	Adress-Nr.	Institution 1+2	Vereinssitz	Anzahl Gesamtmitglieder
1079	2000917	Schützengesellschaft 1928 eV Rülzheim,	RUELZHEIM	130
1080	2000171	Sportverein Dielkirchen 1895 eV,	DIELKIRCHEN	130
1081	2000577	Radfahrer-Verein Victoria 05 Lingenfeld,	LINGENFELD	130
1082	2001322	Sportfreunde Walshausen eV,	WALSHAUSEN	129
1083	2074153	Reha-Sport-Eisenberg e.V.,	Eisenberg	129
1084	2000839	Reit- und Fahrverein 1968 eV, Queidersbach	QUEIDERSBACH	128
1085	2002428	Tennisverein Schneckenhausen 1993 eV,	SCHNECKENHAUSEN	128
1086	2000834	Sportverein 1921 Gersbach eV,	PIRMASENS-GERSBACH	128
1087	2000381	Turnverein 1922 eV Homberg,	HOMBERG	128
1088	2002246	Ski- und Snowboard-Club Landstuhl, Sickingen eV	LANDSTUHL	128
1089	2000968	Schützengesellschaft der Forst- und, Jagdschutzfreunde	SCHIFFERSTADT	128
1090	2001469	Tennis-Club Süd-West Landau eV,	LANDAU	128
1091	2000285	ASV 1930 eV Glashütte,	LEMBERG-GLASHÜTTE	128
1092	2002015	1. FC Bächel Wachenheim,	WACHENHEIM	127
1093	2001365	Verein der Tischtennisfreunde eV, Dannstadt-Schauernheim	DANNSTADT	127
1094	2001401	Tennisclub 1978 eV Contwig,	CONTWIG	127
1095	2000205	Schützenverein Enkenbach-Alsenborn eV,	ENKENBACH-ALSENBORN	127
1096	2001515	Tanzsportclub Blau-Gold Germersheim eV,	GERMERSHEIM	126
1097	2001081	TuS 1920 eV Wilgartswiesen,	WILGARTSWIESEN	126
1098	2001484	Skyflyers Ludwigshafen eV,	LUDWIGSHAFEN	126
1099	2000373	Fußballclub 1919 Höheischweiler eV,	HOEHEISCHWEILER	126
1100	2002017	Angelsportclub Isenach eV Bad Dürkheim,	BAD DÜRKHEIM	126
1101	2000908	Schützenverein 1959 Rohrbach eV,	ROHRBACH	126
1102	2000038	TC Schloßberg Erfweiler eV,	ERFWEILER	126
1103	2001942	Qigong-Gruppe Frankenthal eV,	FRANKENTHAL	126
1104	2001155	Pferdesportverein 1979, Dannstadter Höhe eV	DANNSTADT	126
1105	2000660	Radfahrverein Edelweiss 1923/53, Lustadt eV	LUSTADT	126
1106	2000516	Schützengesellschaft Lambrecht 1844 eV,	LAMBRECHT	126
1107	2001105	Reit- und Fahrverein eV Zweibrücken,	ZWEIBRÜCKEN	125
1108	2001896	1. Rock'n Roll-Club Neustadt/Wstr. eV,	NEUSTADT	125
1109	2000909	Radfahrerverein Edelweiß 1921 eV, Roschbach	ROSCHBACH	125
1110	2001625	Tennisclub Minfeld eV,	MINFELD	125
1111	2001498	Sportverein Solidarität 1899, Ludwigshafen eV	LUDWIGSHAFEN	125
1112	2001526	Judo-Club Hagenbach eV,	HAGENBACH	124
1113	2001746	Leichtathletik-Club Donnersberg eV, Münchweiler/Alsenz	MUENCHWEILER	124
1114	2001279	TTV 1978 eV Otterstadt,	OTTERSTADT	124
1115	2000335	Sportverein Hefersweiler eV,	HEFERSWEILER	124
1116	2002088	Bogen-Sport-Verein 1996 Kandel eV,	KANDEL	124
1117	2000914	Radsport-Verein 1920 eV Rülzheim,	RUELZHEIM	123
1118	2001645	Motorboot-Sportverein Germersheim eV,	GERMERSHEIM	123
1119	2001193	Kanusportgemeinschaft Germersheim,	GERMERSHEIM	123
1120	2000630	SV 1919 eV Maudach,	LUDWIGSHAFEN-MAUDA	123
1121	2002238	Judo-Sport-Club Schallodenbach eV,	SCHALLODENBACH	123
1122	2001185	Tennisclub Ellerstadt eV,	ELLERSTADT	122
1123	2000199	Schü.V. Elmstein-Appental,	ELMSTEIN	122
1124	2000725	Reiterverein 70 Neustadt eV,	NEUSTADT	122
1125	2000177	Sportverein Dörrenbach eV,	DOERRENBACH	122
1126	2002113	Tiere erleben Annweiler am Trifels,	ANNWEILER	122
1127	2001725	Tennisclub 86 Ottersheim,	OTTERSHEIM	122

## Rangliste Vereine nach Mitgliedern

Kreise von Bad Dürkheim bis Zweibrücken\*- Anzahl der Mitglieder von 1 bis 100000

Rang	Adress-Nr.	Institution 1+2	Vereinssitz	Anzahl Gesamtmitglieder
1128	2001361	DLRG Contwig 1973 eV,	CONTWIG	122
1129	2000065	Tischtennisclub Bann eV,	BANN	122
1130	2000958	Sportverein Scheibenhardt 1949 eV,	SCHEIBENHARDT	122
1131	2000723	Radsport-Club 1963 eV Neustadt,	NEUSTADT	122
1132	2000005	Schützengesellschaft Alsenz 1960 eV,	ALSENZ	122
1133	2001154	Tennisclub 1983 Rieschweiler-Mühlbach eV,	RIESCHWEILER	121
1134	2001850	Gesangverein LYRA 1904 Drehtalerhof eV, Otterberg	OTTERBERG	121
1135	2001208	Tennisclub Lamsheim eV,	LAMBSHEIM	121
1136	2000447	Tennisclub Gräfenstein eV Merzalben,	MERZALBEN	121
1137	2000375	Fußballclub Höhrfröschen 1961 eV,	HOEHFROESCHEN	121
1138	2000152	Reiterverein 1967 Dahn eV,	DAHNS	121
1139	2001493	Judo-Jujutsu-Club eV Ludwigshafen,	LUDWIGSHAFEN	120
1140	2001244	Reit- und Fahrverein Heideburg eV, Waldfischbach	WALDFISCHBACH	120
1141	2000136	TTC Burrweiler eV,	BURRWEILER	120
1142	2001548	Tauch-SC 1957 Mannheim-Ludwigshafen eV,	LUDWIGSHAFEN	119
1143	2001195	Tennisverein 1980 eV Sondernheim,	GERMERSHEIM-SONDER	119
1144	2001727	Tennisclub Kleinfischlingen eV,	KLEINFISCHLINGEN	119
1145	2001782	Tennisclub Bienwald Schaidt,	WOERTH-SCHAIDT	119
1146	2079256	Juniorenförderverein Nord-West-Pfalz eV, Mehlingen	Mehlingen	119
1147	2000824	Verein für Bewegungsspiele Post, Pirmasens eV	PIRMASENS	119
1148	2000399	SV 1951 eV Impflingen,	IMPFLINGEN	119
1149	2002302	Tennisclub Freckenfeld eV,	FRECKENFELD	118
1150	2001428	Tischtennisverein 1979 eV Hornbach,	HORNBACH	118
1151	2000094	SV 1914 Roxheim,	BOBENHEIM-ROXHEIM	118
1152	2000892	Tennis-Club 1959 eV Rodalben,	RODALBEN	118
1153	2072377	Radclub Pfälzerwald e.V.,	Weselberg	118
1154	2002353	Tischtennisverein 04 eV Edenkoben,	EDENKOBEN	118
1155	2000559	Schützenverein Veldenz eV Lauterecken,	LAUTERECKEN	118
1156	2001546	Schachklub Ludwigshafen 1912 eV,	LUDWIGSHAFEN	117
1157	2002291	Taekwondo Tiger eV Hochspeyer,	HOCHSPEYER	117
1158	2002616	Behindertensportgruppe 1953 eV im, ASV 1946 Landau eV	LANDAU	116
1159	2002355	China-Kampfkunst Kaiserslautern eV,	KAISERSLAUTERN	116
1160	2000828	FC Niedersimten eV,	PIRMASENS-NIEDERSIMT	116
1161	2001241	Gymnastikverein 1980 eV Trulben,	TRULBEN	116
1162	2000090	Radfahrverein Bobenheim-Roxheim,	BOBENHEIM	115
1163	2001952	1. Karateverein Ludwigshafen eV,	LUDWIGSHAFEN	115
1164	2000870	TTC 1964 Reipoltskirchen,	REIPOLTSKIRCHEN	114
1165	2001000	Turn- und Sportgemeinschaft Steinbach eV,	STEINBACH	114
1166	2001054	Schützengesellschaft Wattweiler, Schützenfreunde 1931 eV	ZWEIBRÜCKEN-WATTWEI	114
1167	2079115	Jugendförderverein Königsland eV, Wolfstein	Wolfstein	114
1168	2000276	Tennisclub 1928 GERMERSHEIM eV,	GERMERSHEIM	114
1169	2002196	Schwimmsportverein Haßloch eV,	HASSLOCH	113
1170	2000374	TV 1926 eV Höheischweiler,	HOEHEISCHWEILER	113
1171	2002222	Reiterverein Rodalbtal eV,	RODALBERHOF	113
1172	2001104	Kegelring eV Zweibrücken,	ZWEIBRÜCKEN	113
1173	2000889	Keglerverein 1959 eV Rodalben,	RODALBEN	113
1174	2001203	Volleyballclub Kaiserslautern eV,	KAISERSLAUTERN	113
1175	2000450	Tennisclub 1979 Morlautern eV,	KAISERSLAUTERN-MORL	113
1176	2002502	club für Bewegung und Freude eV Landau,	LANDAU	112



## Rangliste Vereine nach Mitgliedern

Kreise von Bad Dürkheim bis Zweibrücken\*- Anzahl der Mitglieder von 1 bis 100000

Rang	Adress-Nr.	Institution 1+2	Vereinssitz	Anzahl Gesamtmitglieder
1177	2000168	Sportverein 1919 eV Dellfeld,	DELLFELD	112
1178	2001223	Badminton-Sport-Club Schifferstadt eV,	SCHIFFERSTADT	112
1179	2001768	Turn- und Gymnastik-Verein Marnheim,	MARNHEIM	112
1180	2001273	Wassersportfreunde 1976 Zweibrücken eV,	ZWEIBRÜCKEN	112
1181	2000033	Turnverein 1893 eV Annweiler-Sarnstall,	ANNWEILER-SARNSTALL	112
1182	2001830	Box-Club 1932 Pirmasens eV,	PIRMASENS	112
1183	2002130	Karnevalverein Rosenkavaliere 1957 eV, Frankenthal	FRANKENTHAL	111
1184	2001673	Pferdesportverein Ludwigshafen eV,	LUDWIGSHAFEN	111
1185	2000767	Schützenverein 1956 eV, Obernheim-Kirchenarnbach	OBERNHEIM-KIRCHENAR	111
1186	2001269	Bickenalbtaler TTF Zweibrücken,	ZWEIBRÜCKEN	111
1187	2000377	Schützenclub 1960 eV Hördt,	HOERDT	111
1188	2002410	Sport-Gymnastik, Dahner Felsenland 2006 eV	DAHNS	111
1189	2000617	Tennisclub Rot-Weiß Ludwigshafen eV,	LUDWIGSHAFEN	111
1190	2001435	Bund für freie Lebensgestaltung, Kaiserslautern eV	KAISERSLAUTERN	111
1191	2002441	Gesundheitssport Rodalben eV,	RODALBEN	110
1192	2001608	Tennisclub 1978 eV Offenbach-Hundheim,	OFFENBACH-HUNDHEIM	110
1193	2001015	Kegelfreunde 70 Sembach eV,	SEMBACH	110
1194	2000191	Schützengesellschaft 1847 eV Edenkoben,	EDENKOBEN	110
1195	2002357	Motorsport- und Automobil-Club, Schifferstadt 1926/69 eV im	SCHIFFERSTADT	110
1196	2001064	Schützengilde 1932 eV Weisenheim am Sand,	WEISENHEIM/S.	110
1197	2079772	Motorsport - und Touristik-Club eV, Bobenheim	Bobenheim	110
1198	2001567	1. Box-Club 1976 Frankenthal,	FRANKENTHAL	109
1199	2002187	Tischtennisclub Klingenmünster,	KLINGENMUENSTER	109
1200	2001803	Bienwald-Läufer-Gemeinschaft Hagenbach,	HAGENBACH	109
1201	2000882	Tischtennisfreunde Rockenhausen,	ROCKENHAUSEN	109
1202	2001784	Tanzsportgemeinschaft Bellheim,	BELLHEIM	109
1203	2002392	Free Ski Club Kaiserslautern eV,	KAISERSLAUTERN	109
1204	2002120	TC Blau-Weiß eV Hauenstein,	HAUENSTEIN	109
1205	2001885	SV Blau-Weiß Reichweiler eV,	REICHWEILER	109
1206	2001962	Wassersportclub Rodalben eV 1992,	RODALBEN	109
1207	2001798	Judo-Sport-Verein Kaiserslautern eV,	KAISERSLAUTERN	109
1208	2001847	Modellflugverein Gommersheim eV,	GOMMERSHEIM	108
1209	2000886	TC 1964 Rockenhausen eV,	ROCKENHAUSEN	108
1210	2002172	Club Nautico Karlsruhe eV Leimersheim,	LEIMERSHEIM	108
1211	2001294	SG 1973 eV Gehrweiler,	GEHRWEILER	108
1212	2001033	Sportverein Wahnwegen 1947 eV,	WAHNWEGEN	108
1213	2001786	Tennisclub Diedesfeld eV,	NEUSTADT-DIEDESFELD	108
1214	2001405	TC '83 Hatzenbühl eV,	HATZENBÜHL	108
1215	2001950	Boule-Freunde LE Cochonnet 1986 eV, Rockenhausen	ROCKENHAUSEN	107
1216	2001027	TTA KASCH Vinningen 1971 eV,	VINNINGEN	107
1217	2002378	1. Basketballverein "Gorillas", Haßloch eV	HABLOCH	107
1218	2000493	Schützenverein Edelweiß Kollweiler eV,	KOLLWEILER	107
1219	2001591	Rietburgschützen 1960 eV Rhodt,	RHODT	107
1220	2000865	Tennisclub 1975 Fußgönheim eV,	FUSSGÖNHEIM	107
1221	2001234	TTC 1974 Steinalben eV,	STEINALBEN	106
1222	2001585	Angelsportverein Nanzdietschweiler,	NANZDIETSCHWEILER	106
1223	2001836	Angelfreunde Unteres Lautertal, Wolfstein eV	WOLFSTEIN	106
1224	2002385	Reitverein Interaktiv-Kinderaktiv eV, Speyer	SPEYER	106
1225	2001062	ASV 1900 eV Weisenheim/Sand,	WEISENHEIM/S.	106

## Rangliste Vereine nach Mitgliedern

Kreise von Bad Dürkheim bis Zweibrücken\*- Anzahl der Mitglieder von 1 bis 100000

Rang	Adress-Nr.	Institution 1+2	Vereinssitz	Anzahl Gesamtmitglieder
1226	2000760	Spielvereinigung Dennweiler-Oberalben,	OBERALBEN	105
1227	2002382	Reitclub Hofgut Dreihof eV Essingen,	ESSINGEN	105
1228	2001518	Tennisclub "Oberes Glantal", Glan-Münchweiler	GLAN-MÜNCHWEILER	105
1229	2000481	Behinderten-Sportverein eV, Kirchheimbolanden	KIRCHHEIMBOLANDEN	104
1230	2000920	Turn- und Sportverein eV Rüssingen,	RUESSINGEN	104
1231	2000686	Sportschützenverein Gräfenstein 1969 eV, Merzalben	MERZALBEN	104
1232	2000982	Sportverein 1920 Sand eV,	SCHOENENBERG-SAND	104
1233	2001308	Reiterverein Heimkirchen eV,	NIEDERKIRCHEN	103
1234	2000498	TTC Kreimbach-Kaulbach 1951 eV,	KREIMBACH	103
1235	2001088	Sportclub Winterbach/Niederhausen eV,	WINTERBACH	103
1236	2001233	Schützengemeinschaft Schweisweiler, 1979 eV	SCHWEISWEILER	103
1237	2000120	Schützenverein "Diana" eV, Breitenbach/Pfalz	BREITENBACH	103
1238	2075353	Endurance Team Pirmasens,	Pirmasens	103
1239	2000522	Aero Club Landau in der Pfalz 1950 eV,	LANDAU	103
1240	2001765	1. Volleyballclub Frankenthal eV,	FRANKENTHAL	103
1241	2002342	Reit- und Fahrverein St. Wendelinus eV, Hatzenbühl	Hatzenbühl	103
1242	2000769	Schützengilde Oberrotterbach eV,	OBERROTTERBACH	103
1243	2001907	Motor-Yacht-Club Ludwigshafen eV,	LUDWIGSHAFEN	102
1244	2002095	Angelsportverein 1924 eV, Ludwigshafen am Rhein	LUDWIGSHAFEN	102
1245	2001190	DLRG 1976 eV Rodenbach/Weilerbach,	RODENBACH	102
1246	2002186	Jugendspielgemeinschaft, Mittleres Glantal eV	ALTENGLAN	102
1247	2000062	Radfahrverein 1906 eV Bann,	BANN	102
1248	2000162	Radfahrverein Edelweiss 1924 eV, Deidesheim	DEIDESHEIM	102
1249	2002348	1. Ralley-Club Barbarossa eV im ADAC, Vespa-Club 59 im	KAISERSLAUTERN	102
1250	2001849	Speyerer Tanzsport-Club 1990 eV,	SPEYER	102
1251	2002431	Linedance Connection Neustadt eV,	NEUSTADT	102
1252	2000648	Naturfreunde Deutschlands, Ortsgruppe Oppau-Edigheim eV	LUDWIGSHAFEN-OPPAU	102
1253	2001248	Reit- und Fahrverein 1980 Waldmohr eV,	WALDMOHR	102
1254	2000391	Schützenverein "Ruhig Blut" 1954 eV, Hütschenhausen	HUETSCHENHAUSEN	102
1255	2001877	1. Wasgau-Segelclub eV Pirmasens,	PIRMASENS	101
1256	2000782	Radf. V. 1904 eV Offenbach-Queich,	OFFENBACH/QUEICH	101
1257	2001507	SV Rodenbach 74 eV Ebertsheim,	EBERTSHEIM-RODENBA	101
1258	2000959	Sportverein Schellweiler 1930 eV,	SHELLWEILER	101
1259	2000380	Radsportverein BLITZ eV Hohenöllen,	HOHENOELLEN	101
1260	2001196	Tischtennisclub 1975, Herschweiler-Pettersheim eV	HERSCHWEILER-PETTER	101
1261	2000891	Schützengesellschaft 1900 Rodalben eV,	RODALBEN	101
1262	2000337	Schützenverein Hubertus 1955 eV, Heltersberg	HELTERSBERG	100
1263	2000101	Schützenvereinigung 1953/60, Iggelheim e.V.	BOEHL-IGGELHEIM	100
1264	2001829	Reit- und Fahrverein Grenzland, Kröppen eV	KROEPPEN	99
1265	2002474	Reha Gesundheitsförderung und Erhaltung, eV Zweibrücken	ZWEIBRÜCKEN	99
1266	2001541	DLRG OG Heltersberg-Waldfischbach,	HELTERSBERG	99
1267	2000561	Sportverein 1953 eV Lautersheim,	LAUTERSHEIM	99
1268	2001986	SV Eintracht Hoppstädten,	HOPPSTÄDTEN	99
1269	2001831	Eichenkreuz-SG CVJM Birkeheide-Maxdorf,	BIRKENHEIDE	99
1270	2002463	Juniorenförderverein, Bruchmühlbach-Miesau eV	BRUCHMÜHLBACH-MIES	99
1271	2000415	1. Judo-Club eV Kaiserslautern,	KAISERSLAUTERN	98
1272	2000283	SV Ginsweiler-Cronenberg eV,	GINSWEILER	98
1273	2001621	Freizeitclub Dannstadter Höhe eV,	DANNSTADT	98
1274	2001459	Tischtennis-Club 1974 eV Konken,	KONKEN	98

## Rangliste Vereine nach Mitgliedern

Kreise von Bad Dürkheim bis Zweibrücken\*- Anzahl der Mitglieder von 1 bis 100000

Rang	Adress-Nr.	Institution 1+2	Vereinssitz	Anzahl Gesamtmitglieder
1275	2036299	RehaFit 2010 eV Zweibrücken,	Zweibrücken	98
1276	2001612	Tischtennisverein Marienthal eV,	ROCKENHAUSEN-MARIE	97
1277	2001504	Tischtennis- und Freizeit-Club, Waldrohrbach eV	WALDROHRBACH	97
1278	2000026	VfB Altrip 1977 eV,	ALTRIP	97
1279	2001926	Türkisch-Deutscher-Sportverein eV, Mutterstadt	MUTTERSTADT	97
1280	2001543	Tennisclub Heltersberg eV,	HELTERSBERG	97
1281	2001550	Schachclub Ramstein-Miesenbach,	RAMSTEIN-MIESENBACH	97
1282	2001231	Tennisclub 78 Schönenberg eV,	SCHOENENBERG	97
1283	2000346	Radsportverein Frohsinn eV Herxheim,	HERXHEIM	97
1284	2000918	DJK Tischtennis-Club Rülzheim 1967 eV,	RUELZHEIM	96
1285	2001415	TTC 1979 Hettenhausen,	HETTENHAUSEN	96
1286	2000035	Aeroclub Schweighofen-Wissembourg eV,	SCHWEIGHOFEN	96
1287	2001777	Ju Jutsu-Club Offenbach 1988 eV,	OFFENBACH/QUEICH	96
1288	2001264	CJD Wolfstein-Sportgemeinschaft,	WOLFSTEIN	96
1289	2001347	Versehrtensportgruppe 1969 Hambach eV,	NEUSTADT-HAMBACH	96
1290	2001699	Langlaufgemeinschaft Drei Buchen eV, Ramberg	RAMBERG	96
1291	2002333	Aqua-Kids e.V. Kaiserslautern,	Kaiserslautern	96
1292	2002380	Carneval "Rheinfunken" Speyer,	SPEYER	96
1293	2001494	Judo Sport Verein 1973, Ludwigshafen-Pfingstweide eV	LUDWIGSHAFEN	96
1294	2000317	Tennisverein Rot-Weiß Haßloch e.V.,	HASSLOCH	96
1295	2002200	Angelsportverein Hatzenbühl eV,	HATZENBUEHL	95
1296	2000776	Schützenverein 1955 eV Odenbach,	ODENBACH	95
1297	2002606	Handballabteilung im ASV 1946 Landau eV,	LANDAU	95
1298	2000845	Fußballclub 1951 eV Quirnheim,	QUIRNHEIM	95
1299	2001600	Angelsportverein Riedelberg 1975 eV,	RIEDELBERG	95
1300	2001635	Shotokan Ryu Karate Do Akademie Rülzheim,	RUELZHEIM	95
1301	2000087	Turn- und Sportverein 1921 eV Bischheim,	BISCHHEIM	95
1302	2001753	1. Tennisclub Trippstadt eV,	TRIPPSTADT	94
1303	2002335	Karateverein Samurai eV Maximiliansau,	WOERTH	94
1304	2001456	Radfahrer Verein "ALLHEIL 1910", Kerzenheim eV	KERZENHEIM	94
1305	2000557	Reiterverein Veldenz 1969 eV Lauterecken,	LAUTERECKEN	94
1306	2000079	1. Fußball-Club Biedesheim 1930 eV,	BIEDESHEIM	94
1307	2001848	Karateverein Schönenberg eV,	SCHOENENBERG	94
1308	2000028	Schützenverein 1960 eV Annweiler,	ANNWEILER	94
1309	2000625	Radfahrer-Club 1899 Friesenheim eV,	LUDWIGSHAFEN-FRIESE	94
1310	2000178	Schü.V. 1960 eV Dörrenbach,	DOERRENBACH	93
1311	2000582	Athletik-Sportverein 1892, Ludwigshafen eV	LUDWIGSHAFEN	93
1312	2000632	Kraft-SV 1895 eV Mundenheim,	LUDWIGSHAFEN-MUNDE	93
1313	2001646	1. Taekwondo-Club Kaiserslautern eV,	KAISERSLAUTERN	93
1314	2001678	Fußballsportverein Kaiserslautern 1986,	KAISERSLAUTERN	93
1315	2002328	Tischtennis-Club Dahn,	DAHAN	93
1316	2001743	Tanzsportclub Weiß-Gold, Weisenheim am Berg eV	WEISENHEIM/B.	93
1317	2000616	TC Giulini 55 Ludwigshafen,	LUDWIGSHAFEN	93
1318	2002360	Tennisclub Obrigheim eV,	OBRIGHEIM	92
1319	2002223	Culture und mehr Trippstadt eV,	TRIPPSTADT	92
1320	2001785	Karate-Do Landau eV,	LANDAU	92
1321	2001434	Tischtennisverein Römerbad Jockgrim eV,	JOCKGRIM	92
1322	2001391	1. Tennisclub 74 Otterberg eV,	OTTERBERG	92
1323	2000311	Schützenverein 1961 eV Hanhofen,	HANHOFEN	92

## Rangliste Vereine nach Mitgliedern

Kreise von Bad Dürkheim bis Zweibrücken\*- Anzahl der Mitglieder von 1 bis 100000

Rang	Adress-Nr.	Institution 1+2	Vereinssitz	Anzahl Gesamtmitglieder
1324	2001721	Tennisclub 1985 Rohrbach eV,	ROHRBACH	92
1325	2000833	1. TTC 1951 Fehrbach,	PIRMASENS-FEHRBACH	92
1326	2000471	Schü. Club 68 eV Kindenheim,	KINDENHEIM	92
1327	2002284	Reitclub Billigheim eV,	BILLIGHEIM	91
1328	2000220	Turn- und Sportverein 1924 Eßweiler eV,	ESSWEILER	91
1329	2000279	Schützenverein Diana 1957 eV Sondernheim,	GERMERSHEIM-SONDER	91
1330	2001096	Tennisclub Karl Otto Braun eV Wolfstein,	WOLFSTEIN	91
1331	2001284	Tennisclub Leiningerland eV,	BATTENBERG	91
1332	2001842	Tennisclub Kapellen-Drusweiler eV,	KAPELLEN-DRUSWEILER	91
1333	2001167	Allgemeiner Sport-Club Bunker Boys, Brücken	BRÜCKEN	91
1334	2001046	Behinderten-Sportgemeinschaft 67, Waldmohr eV	WALDMOHR	91
1335	2002315	Tanzclub Royal Ludwigshafen,	LUDWIGSHAFEN	91
1336	2001397	Ponyverein Schönborn eV,	ROCKENHAUSEN-SCHÖN	91
1337	2001463	Tennisclub 1978 Lambrecht, und Umgebung eV	LAMBRECHT	90
1338	2000684	Schachklub 21 Frankenthal eV,	FRANKENTHAL	90
1339	2001889	Tisch-Tennis-Club Fischbach eV,	FISCHBACH	90
1340	2000934	1. Box-Club Speyer 1968 eV,	SPEYER	90
1341	2001451	Tennisclub Maßweiler 1985 eV,	MASSWEILER	90
1342	2070588	Sportzentrum Unterhammer eV,	Trippstadt	90
1343	2002614	Koronar-Sportgruppe im ASV 1946 eV, Landau	LANDAU	90
1344	2000149	Schützenverein 1901 eV Stambach,	CONTWIG-STAMBACH	90
1345	2001835	Goju-Ryu-Karate-Do Bad Bergzabern,	BAD BERGZABERN	90
1346	2000749	Sportgemeinschaft "Schwarz-Weiß",	NIEDERHAUSEN	90
1347	2002155	Schachclub 1982/97 Lamsheim,	LAMBSHEIM	89
1348	2070904	Wassersportclub Lingenfeld,	Lingenfeld	89
1349	2002607	Abteilung Judo eV im ASV 1946 Landau eV,	LANDAU	89
1350	2001672	1. Karate-Dojo Frankenthal,	FRANKENTHAL	89
1351	2001637	Tennisclub Niederkirchen eV,	NIEDERKIRCHEN	89
1352	2000429	Tennisclub Schwarz-Gold Altdorf eV,	ALTDORF	89
1353	2001355	Behinderten-Sport-Gruppe Brücken eV,	BRÜCKEN	89
1354	2002433	Tischtennis-Verein Jettenbach,	JETTENBACH	88
1355	2000802	Athletik Sportvereinigung 1890 eV, Pirmasens	PIRMASENS	88
1356	2001566	Angelsportverein 1977 Eppenbrunn eV,	EPPENBRUNN	88
1357	2001295	Tennisclub 'Grün-Weiß' Otterbach,	OTTERBACH	88
1358	2000340	Sportverein Rot-Weiß 1920 eV, Herchweiler	HERCHWEILER	88
1359	2001811	RSC Zweibrücken 88 eV,	ZWEIBRÜCKEN	88
1360	2001667	Yacht-Club Otterstadt im Angelwald eV,	OTTERSTADT	88
1361	2001449	1. Tennis-Club Mölschbach,	KAISERSLAUTERN-MÖLS	88
1362	2001057	Schützenverein 1966 Weidenthal eV,	WEIDENTHAL	88
1363	2000041	Flugsportverein 1968 Bad Dürkheim eV,	BAD DÜRKHEIM	88
1364	2000169	Reit/FV Enkenbach-Alsenborn,	ENKENBACH-ALSENBORN	88
1365	2000867	Schützenverein 1960 Reifenberg eV,	REIFENBERG	87
1366	2001658	Schachclub 1983 Westheim eV,	WESTHEIM	87
1367	2001212	Tischtennisverein 1981 Römerberg eV,	ROEMERBERG	87
1368	2000836	Fussball Klub 1932 eV Windsberg,	PIRMASENS-WINDSBERG	87
1369	2001221	Tauchsportclub 1976 Speyer eV,	SPEYER	87
1370	2000024	1. Tischtennisclub 1952 Altrip,	ALTRIP	87
1371	2000473	Athletik-Club 1972 eV Kindsbach,	KINDBACH	86
1372	2000586	Box-Ring Ludwigshafen,	LUDWIGSHAFEN	86

## Rangliste Vereine nach Mitgliedern

Kreise von Bad Dürkheim bis Zweibrücken\*- Anzahl der Mitglieder von 1 bis 100000

Rang	Adress-Nr.	Institution 1+2	Vereinssitz	Anzahl Gesamtmitglieder
1373	2000593	1. Judoclub 1957 Ludwigshafen,	LUDWIGSHAFEN	86
1374	2001603	SV 74 eV Niederhorbach,	NIEDERHORBACH	85
1375	2000524	Eisenbahner Sportverein 1935 Landau,	LANDAU	85
1376	2001622	Freizeitclub Leimersheim eV,	LEIMERSHEIM	85
1377	2000469	Sportschützenverein Katzweiler eV,	KATZWEILER	85
1378	2000762	Sportschützenverein 1961 Oberhausen eV,	OBERHAUSEN	85
1379	2000331	TTC 1962 eV Hauenstein,	HAUENSTEIN	85
1380	2001558	Modellfluggruppe Ruppertsberg eV,	RUPPERTSBERG	85
1381	2001698	Angelsportverein eV Lachen-Speyerdorf,	NEUSTADT-LACHEN/SPE	85
1382	2001883	Frauen-Turnverein-Bundenthal eV,	BUNDENTHAL	84
1383	2002048	Pfälzischer Badminton Club 1995, Münchweiler/Rodalb eV	MUENCHWEILER	84
1384	2001403	Tischtennisclub Bad Dürkheim eV,	BAD DÜRKHEIM	84
1385	2000167	Kegelvereinigung Dellfeld 1934 eV,	DELLFELD	84
1386	2000547	Luftsportverein Eßweiler e.V.,	Eßweiler	84
1387	2001242	Angelfreunde Ulmet 1968 eV,	ULMET	84
1388	2000728	Schützengesellschaft 1485 eV Neustadt,	NEUSTADT	84
1389	2001648	Herzsportgruppe Lustadt eV,	LUSTADT	84
1390	2000994	Sportverein 1956 Schweix eV,	SCHWEIX	83
1391	2002445	Pferdesportverein Palatina Höningen eV,	HÖNINGEN	83
1392	2000489	Schützengilde "König Dagobert" eV, Klingenmünster	KLINGENMÜNSTER	83
1393	2001855	TC 1987Zweibrücken eV,	ZWEIBRÜCKEN	83
1394	2001745	Tischtennis-Gemeinschaft 1987 eV, Mußbach	Neustadt-Mußbach	83
1395	2001177	Sportfischerverein Mittleres Glantal eV,	ALTENGLAN	83
1396	2002259	Reit- und Fahrverein 2000 Schifferstadt,	SCHIFFERSTADT	82
1397	2000922	Schützengesellschaft 1964 eV, Ruppertsberg	RUPPERTSBERG	82
1398	2000554	Gehörlosen-Sportclub Frankenthal eV,	FRANKENTHAL	82
1399	2000057	Tennisclub "Wasgau" Birkenhördt eV,	BIRKENHÖRD	82
1400	2000404	Tischtennisclub 1952 eV Insheim,	INSHEIM	82
1401	2000107	Radfahrerclub "Vorwärts", Böhl-Iggelheim eV	BOEHL	82
1402	2002412	Wormser Schachverein 1878 eV Frankenthal,	FRANKENTHAL	82
1403	2001562	Tennisverein 1977 Landau-Mörzheim eV,	LANDAU-MÖRZHEIM	82
1404	2001272	Schachklub 1905 Zweibrücken eV,	ZWEIBRÜCKEN	82
1405	2000074	Schützenverein Bellheim 1930 eV,	BELLHEIM	82
1406	2000073	Tennisclub 1979 eV Elmstein,	ELMSTEIN	81
1407	2002373	Modellflugverein Haßloch eV,	Haßloch	81
1408	2001712	Tennisclub Kleine Kalmit Ilbesheim eV,	ILBESHEIM	81
1409	2000960	Box-Club 1956 Schifferstadt eV,	SCHIFFERSTADT	81
1410	2002287	Sportfahrer-Club-Südpfalz eV Herxheim,	HERXHEIM	81
1411	2002300	Tennisclub Schwegenheim eV,	SCHWEGENHEIM	81
1412	2002337	Herzgruppe Neustadt eV,	NEUSTADT	81
1413	2001139	Wasserskiclub Kurpfalz Ludwigshafen,	LUDWIGSHAFEN	81
1414	2000973	FC 1958 eV Schindhard,	SCHINDHARD	81
1415	2000210	Tischtennisverein 1976 eV Erzenhausen,	ERZENHAUSEN	81
1416	2000954	Schützengesellschaft Schaidt eV 1960,	WOERTH-SCHAIDT	81
1417	2000403	Schützenverein Diana 1960 eV Insheim,	INSHEIM	81
1418	2002128	Boule-Freunde Hauenstein eV,	HAUENSTEIN	80
1419	2000658	TV 1911 eV Lug,	LUG	80
1420	2000039	Tennis-Club Blau-Weiß eV Bad Bergzabern,	BAD BERGZABERN	80
1421	2001592	Angelsportverein eV 1974 Neustadt,	NEUSTADT	80

## Rangliste Vereine nach Mitgliedern

Kreise von Bad Dürkheim bis Zweibrücken\*- Anzahl der Mitglieder von 1 bis 100000

Rang	Adress-Nr.	Institution 1+2	Vereinssitz	Anzahl Gesamtmitglieder
1422	2000601	Reitclub Südwest eV 1966 Ludwigshafen,	LUDWIGSHAFEN	80
1423	2002618	Abteilung Karate eV im ASV 1946, Landau eV	LANDAU	80
1424	2001186	Angelsportverein Enkenbach eV,	ENKENBACH	80
1425	2001770	Motorboot-Club Pfalz Ludwigshafen, im ADAC	LUDWIGSHAFEN	79
1426	2002340	Tai Chi Akademie eV Kaiserslautern,	KAISERSLAUTERN	79
1427	2001421	Schützenverein Hochspeyer eV,	HOCHSPEYER	79
1428	2002487	Juniorenförderverein eV Zweibrücken,	ZWEIBRÜCKEN	79
1429	2001654	Tischtennisfreunde Frankenthal eV,	FRANKENTHAL	79
1430	2001068	Schützenverein 1961 eV Wernersberg,	WERNERSBERG	79
1431	2001971	Reit- und Fahrverein Dudenhofen eV,	DUDENHOFEN	79
1432	2000964	1. Pfälzischer Judo-Club eV, Schifferstadt	SCHIFFERSTADT	79
1433	2000526	Kanu-Club Landau eV,	LANDAU	79
1434	2002426	Kraft-Sport Club 07 Schifferstddt eV,	SCHIFFERSTADT	79
1435	2002434	Badminton Sportverein Rülzheim,	RÜLZHEIM	79
1436	2001898	Tanz- und Theaterverein Bunte Bühne eV, Martinshöhe	MARTINSHÖHE	78
1437	2001994	Billard Sport Verein Südliche Weinstraße, 1987 eV Edenkoben	EDENKOBEN	78
1438	2002043	Reitsportverein Fröhnerhof eV Mehlingen,	MEHLINGEN-FRÖHNERH	78
1439	2001117	TTC Viktoria Niederauerbach eV,	ZWEIBRÜCKEN-NIEDERA	78
1440	2002006	Reit- und Fahrverein Weselberg eV,	WESELBERG	78
1441	2001579	Sportkegelclub 1976 Mehlingen eV,	MEHLINGEN	78
1442	2000820	1. TTC 1949 eV Pirmasens,	PIRMASENS	78
1443	2001418	Tennisclub 1978 Hinterweidenthal eV,	HINTERWEIDENTHAL	78
1444	2000383	Schützenverein 1957 eV Hoppstädten,	HOPPSTÄDTEN	78
1445	2002379	Boule Club Herxheim eV,	HERXHEIM	77
1446	2001661	Reit- und Fahrverein Brücken/Pfalz eV,	BRÜCKEN	77
1447	2001302	Gesellschaft zur Förderung des Radsports, Ludwigshafen eV	LUDWIGSHAFEN	77
1448	2001452	Radf.V. 1921 eV Kandel,	KANDEL	77
1449	2002028	Herzgruppe Rülzheim,	RUELZHEIM	77
1450	2001860	Tennisclub Gundersweiler 1990 eV,	GUNDERSWEILER	77
1451	2001086	Tischtennisclub Winnweiler 1951 eV,	WINNWEILER	77
1452	2002393	Fit in Lautern eV Kaiserslautern,	KAISERSLAUTERN	76
1453	2001718	Skiclub Dannstadt eV,	DANNSTADT	76
1454	2000662	Schützengesellschaft 1969 eV Lustadt,	LUSTADT	76
1455	2002377	Auto- und Motorrad-Club im ADAC eV, Ludwigshafen am	LUDWIGSHAFEN	76
1456	2001163	Schachgemeinschaft Speyer-Schwegenheim,	SCHWEGENHEIM	76
1457	2002421	Reitverein eV Hochdorf,	Hochdorf	76
1458	2001629	Christlicher Verein Junger Menschen, Ludwigshafen am	LUDWIGSHAFEN	76
1459	2001236	Fischerverein Schwarzbachfischer, Thaleischweiler-Fröschen	THALEISCHWEILER	76
1460	2001359	Tennisclub Leininger Tal eV Carlsberg,	CARLSBERG	76
1461	2001468	Schachclub 1908 Landau,	LANDAU	76
1462	2002411	Dartsportverein Donnersberg 98 eV, Langmeil	LANGMEIL	75
1463	2001404	Schützengilde Fischbach 1983 eV,	FISCHBACH	75
1464	2001808	Shotokan Karate Dahn eV,	DAHNS	75
1465	2001149	Tennisclub Harthausen 1982 eV,	HARTHAUSEN	75
1466	2001420	Otterberger Tennis-Club Im Mühlwoog eV,	OTTERBERG	75
1467	2000034	Tischtennisverein 1967 Aschbach,	ASCHBACH	75
1468	2000766	SV 1972 eV Obernheim-Kirchenarnbach,	OBERNHEIM-KIRCHENAR	75
1469	2000567	Schützenverein 1900 eV Lemberg,	LEMBERG	75
1470	2002318	Laufsportclub Athlon Kusel,	KUSEL	74

## Rangliste Vereine nach Mitgliedern

Kreise von Bad Dürkheim bis Zweibrücken\*- Anzahl der Mitglieder von 1 bis 100000

Rang	Adress-Nr.	Institution 1+2	Vereinssitz	Anzahl Gesamtmitglieder
1471	2002086	Tennisverein 1991 Hanhofen eV,	HANHOFEN	74
1472	2001134	1. Judo-Club Grünstadt eV,	GRUENSTADT	74
1473	2001375	Tennisclub Kaiserslautern-Erlenbach eV,	KAISERSLAUTERN-ERLE	74
1474	2000011	TTC 1962 eV Altenglan,	ALTENGLAN	74
1475	2080264	1. Donnersberger Carneval Verein 2000 eV, Steinbach am	Steinbach	74
1476	2000748	FC Niederalben-Erzweiler eV,	NIEDERALBEN	73
1477	2000855	Reit- und Fahrverein Ramstein eV,	RAMSTEIN	73
1478	2000238	Reit- und Fahrverein 1967 Frankenthal eV,	FRANKENTHAL	73
1479	2001769	Taekwondo-Verein Koryo Kaiserslautern,	KAISERSLAUTERN	73
1480	2000401	Sportverein 1971 eV Imsweiler eV,	IMSWEILER	73
1481	2002235	Schützenverein Hubertus Berschweiler,	BERSCHWEILER	73
1482	2079134	Frauen-Fußball-Verein 2013 eV, Göcklingen	Göcklingen	73
1483	2001841	1. Shotokan-Karate-Verein Speyer eV,	SPEYER	73
1484	2002408	Reha Fit & Gesund eV Contwig,	CONTWIG	73
1485	2001074	TSV 1926 eV Weyher,	WEYHER	73
1486	2074164	Voltigier- und Reitgemeinschaft, Südwestpfalz eV.	Zweibrücken	73
1487	2001968	Tisch-Tennis-Club Diedesfeld 1993 eV,	NEUSTADT-DIEDESFELD	72
1488	2000843	Sportverein 1946 Quirnbach eV,	QUIRNBACH	72
1489	2000970	1. Tischtennisclub Schifferstadt eV,	SCHIFFERSTADT	72
1490	2000808	Polizei-Sportverein 1949 eV Pirmasens,	PIRMASENS	72
1491	2000817	Schützenverein 1898 Pirmasens eV,	PIRMASENS	72
1492	2001258	Radsportclub 1980 Wörth eV,	WOERTH	72
1493	2000092	TTV 1967 Bobenheim-Roxheim,	BOBENHEIM	72
1494	2002367	Reitsportverein Kähshofen,	KÄSHOFEN	72
1495	2002152	Judo Team Königsland eV Wolfstein,	WOLFSTEIN	72
1496	2002309	REITCLUB EV HELTERSBERG,	HELTERSBERG	72
1497	2001123	Schützenverein 1960 eV Oberauerbach,	ZWEIBRÜCKEN-OBERAU	72
1498	2001429	TC 'BW' 1976 eV Insheim,	INSHEIM	72
1499	2081260	Billard Freunde 1960 Fehrbach e.V.,	Pirmasens	72
1500	2001780	Türkischer Sport Verein e.V.,	LANDAU	71
1501	2002470	Laufgemeinschaft der Deutschen Ultra-, marathon	KAISERSLAUTERN	71
1502	2001129	Tauch-Club Manta Speyer eV,	SPEYER	71
1503	2001442	Tanzclub Barbarossa Kaiserslautern,	KAISERSLAUTERN	71
1504	2002427	Pferdesport Kaiserslautern-Bergfeld e.V.,	KAISERSLAUTERN	71
1505	2002185	Pferdefreunde Duttweiler eV,	NEUSTADT-DUTTWEILER	71
1506	2036294	Die Gesundheitswerkstatt eV Römerberg,	Römerberg	71
1507	2001937	Pfälzische Rennverein Zweibrücken eV,	ZWEIBRÜCKEN	71
1508	2002454	Gesundheitssport der Nanz Medico Reha, Zentren eV	LUDWIGSHAFEN	70
1509	2001542	Keglergilde Heltersberg eV,	HELTERSBERG	70
1510	2001763	Tauchsportverein Altenglan, "Westricher Blubbi's" eV	ALTENGLAN	70
1511	2001251	Wanderreiter Pfälzerwald eV Weidenthal,	WEIDENTHAL	70
1512	2001285	Tennisclub 1972 eV Beindersheim,	BEINDERSHEIM	70
1513	2000921	Turn- und Sportverein Rumbach eV,	RUMBACH	70
1514	2001030	Sportschützen-Verein Wachenheim eV 1963,	WACHENHEIM	70
1515	2001034	Schützenverein Falke eV Wahnwegen 1952,	WAHNWEGEN	70
1516	2001992	Karate-Dojo-Kyohan Zweibrücken eV,	ZWEIBRÜCKEN	70
1517	2001173	Turn- und Sportverein Birkenheide eV,	BIRKENHEIDE	70
1518	2000564	Tisch-Tennis-Club 1970 Leimersheim eV,	LEIMERSHEIM	70
1519	2000764	Schützenclub Landsberg eV Obermoschel,	OBERMOSCHEL	69

## Rangliste Vereine nach Mitgliedern

Kreise von Bad Dürkheim bis Zweibrücken\*- Anzahl der Mitglieder von 1 bis 100000

Rang	Adress-Nr.	Institution 1+2	Vereinssitz	Anzahl Gesamtmitglieder
1520	2001315	Reiterverein Rockenhausen u.U. eV,	ROCKENHAUSEN	69
1521	2000997	Sportverein 1955 eV Stahlberg-Ransweiler,	STAHLBERG	69
1522	2000866	Sport-Club Reifenberg 1953 eV,	REIFENBERG	69
1523	2000339	Schü.V. "Tell" eV Henschtal,	HENSCHTAL	69
1524	2000795	Reitclub St. Georg 1971 eV Ottersheim,	OTTERSHEIM	69
1525	2000894	Verein für Leibesübungen 05 Rodalben eV,	RODALBEN	68
1526	2001019	Schützenverein "Freiherr von Gienanth", 1957 Trippstadt eV	TRIPPSTADT	68
1527	2002622	Freunde des AIKIDO DOJO GEN EI KAN eV, im ASV 1946	LANDAU	68
1528	2001948	Angel-Sportverein "Petri Heil", Erfweiler-Dahn eV	ERFWEILER	68
1529	2001580	Radsportvereinigung Rheinzabern eV,	RHEINZABERN	68
1530	2002258	Tanzcasino Fohlenweide Mutterstadt eV,	MUTTERSTADT	68
1531	2002076	Reit- und Fahrverein Battweiler eV,	BATTWEILER	68
1532	2001350	Leichtathletikclub Frankenthal eV,	FRANKENTHAL	68
1533	2002083	Rheinischer 1991, Ludwigshafen-Edigheim eV	LUDWIGSHAFEN-EDIGHE	68
1534	2001049	Tennisclub 1980 Weingarten eV,	WEINGARTEN	68
1535	2001582	Fußballclub 1976 eV Münchweiler,	MUENCHWEILER	67
1536	2001597	Sportgemeinschaft eV 1976 Jugenddorf, Neustadt	NEUSTADT	67
1537	2001589	Tennisclub an der Waldmühle eV Neuhofen,	NEUHOFEN	67
1538	2001757	Sportschützenverein 1987 eV Herschberg,	HERSCHBERG	67
1539	2002301	Tennisclub Steinweiler 1981 eV,	STEINWEILER	67
1540	2001610	Angel-SV 37 Rockenhausen eV,	ROCKENHAUSEN	67
1541	2001382	Volkslaufgemeinschaft 'Marathon' 1974 eV, Ludwigshafen	LUDWIGSHAFEN	67
1542	2078869	Dance-Academy-Neustadt e.V.,	Neustadt/W.	67
1543	2002366	Angelsportverein Großfischlingen eV,	GROSSFISCHLINGEN	66
1544	2002611	Tischtennis-Abteilung JOOLA im ASV 1946, Landau eV	LANDAU	66
1545	2002338	Inlandpferdefreunde Sickingerhöhe eV, Bechhofen	BECHHOFEN	66
1546	2001259	Judo-Verein Maximiliansau eV,	WOERTH-MAXIMILIANSAU	66
1547	2000017	Schützenverein Altenkirchen,	ALTENKIRCHEN	66
1548	2001901	1. Baseballverein Turtles Speyer eV,	SPEYER	66
1549	2002413	Carneval-Club "Mauerblümchen", Ludwigshafen eV	LUDWIGSHAFEN	66
1550	2001500	Schachclub 1912 eV Pirmasens,	PIRMASENS	66
1551	2001521	Tennisverein 79 eV Pleisweiler-Oberhofen,	PLEISWEILER	66
1552	2001620	Budo Club Westrich Landstuhl eV,	LANDSTUHL	66
1553	2001325	Tennisclub Albersweiler eV,	ALBERSWEILER	66
1554	2001444	Tauchsportclub Kaiserslautern eV,	KAISERSLAUTERN	66
1555	2000503	Schü. V. 1960 eV Kuhardt,	KUHARDT	66
1556	2001099	Tischtennisverein Würzweiler eV 1963,	WÜRZWEILER	65
1557	2000880	Schützenverein Germania 1956 eV Rinntal,	RINNTAL	65
1558	2001370	Schützenverein "Edelweiß" 61, Hettenhausen eV	HETTENHAUSEN	65
1559	2002077	Angelfreunde Kohlbachtal eV Frohnhofen,	FROHNHOFEN	65
1560	2000599	Rad-Touren-Club Ludwigshafen,	LUDWIGSHAFEN	65
1561	2000013	Schützenverein 1964 Patersbach,	ALTENGLAN-PATERSBA	64
1562	2001882	Verein für Freizeit- und Breitensport, Schifferstadt	SCHIFFERSTADT	64
1563	2002424	Fitness Verein Gries eV,	Gries	64
1564	2002153	Badminton Club Römerberg,	ROEMERBERG	64
1565	2001733	Tennisclub Ruppertsweiler eV,	RUPPERTSWEILER	64
1566	2001277	Tennisclub Blau-Weiss 1977 Weidenthal eV,	WEIDENTHAL	64
1567	2001884	Volleyball Sport-Gemeinschaft, Edigheim eV	LUDWIGSHAFEN-EDIGHE	63
1568	2002461	Betriebssportgemeinschaft der, Kreissparkasse	KAISERSLAUTERN	63



## Rangliste Vereine nach Mitgliedern

Kreise von Bad Dürkheim bis Zweibrücken\*- Anzahl der Mitglieder von 1 bis 100000

Rang	Adress-Nr.	Institution 1+2	Vereinssitz	Anzahl Gesamtmitglieder
1569	2000457	Burgschützenverein 1959 Hohenecken eV,	KAISERSLAUTERN-HOHE	63
1570	2001312	Tischtennis-Club 1975 eV Petersberg,	PETERSBERG	63
1571	2075356	1. Box Club Neustadt e.V.,	Neustadt	63
1572	2002174	Radsportverein Falke-Donnersberg eV, Göllheim	GOELLHEIM	62
1573	2002615	Reiterverein im ASV 1946 Landau eV,	LANDAU	62
1574	2001228	Schachclub 1922 Schifferstadt,	SCHIFFERSTADT	62
1575	2002275	TTV Neustadt 2001 eV,	NEUSTADT	62
1576	2001216	Schützenverein 1963 Ruthweiler,	RUTHWEILER	62
1577	2000097	Fußballclub Bobenthal 1957 eV,	BOBENTHAL	62
1578	2001689	Tennisclub Südliche Weinstraße eV, Siebeldingen	SIEBELDINGEN	62
1579	2001411	Schützenverein "Hubertus", Herschweiler-Pettersheim	HERSCHWEILER-PETTER	62
1580	2000213	Fußballclub 1950 eV Erlenbach,	ERLENBACH/DAHN	62
1581	2001815	Verein für Hobby und Freizeitsport, Kaiserslautern	KAISERSLAUTERN	61
1582	2002057	Kegelsportverein Kuhardt,	KUHARDT	61
1583	2001627	Tennisclub Gossersweiler-Stein eV,	GOSSERSWEILER	61
1584	2002443	Tennisverein 07 Otterstadt eV,	OTTERSTADT	61
1585	2001156	Club Nautico Ludwigshafen,	LUDWIGSHAFEN	61
1586	2001406	Goju-Ryu-Karateverein Herxheim eV,	HERXHEIM	61
1587	2080409	Heartliner eV Ludwigshafen,	Ludwigshafen	61
1588	2000392	TTV "Eintracht" Hütschenhausen,	HUETSCHENHAUSEN	61
1589	2000088	TV 1896 eV Bisterschied,	BISTERSCHIED	61
1590	2000541	Radsportverein Landau-Mörlheim eV,	LANDAU-MÖRLHEIM	61
1591	2002263	Teikyó Karate Team eV Kaiserslautern,	KAISERSLAUTERN	60
1592	2001993	Judo-Sportverein Kodokan Neustadt eV,	NEUSTADT	60
1593	2000112	Tischtennisclub eV Borrstädt,	BOERRSTADT	60
1594	2036844	Die Naturfreunde Ortsgruppe, Heltersberg eV	Heltersberg	60
1595	2001143	Verein für Gymnastik 1983 Minderslachen,	KANDEL-MINDERSLACHEN	60
1596	2000957	Schützenverein "Franz von Sickingen", 1959 eV	SCHALLODENBACH	59
1597	2001368	Tennis-Club Grün-Weiß Dirmstein eV,	DIRMSTEIN	59
1598	2001933	Laufgemeinschaft 1992, Kapellen-Drusweiler	KAPELLEN-DRUSWEILER	59
1599	2002451	1. Elektro-Rollstuhlhockey Club 2007,	LUDWIGSHAFEN	59
1600	2002013	Ski-Club Weilerbach eV,	WEILERBACH	59
1601	2002154	Pool-Billard-Club Red Lion eV, Ludwigshafen	LUDWIGSHAFEN	59
1602	2000822	TSV 1950 eV Pirmasens,	PIRMASENS	59
1603	2000108	Schützenclub 1952 eV Böhl/Pfalz,	BOEHL	59
1604	2000158	Schieß-SV 1964 eV Dannstadt,	DANNSTADT	59
1605	2001947	Tauchsportverein Lauterecken eV,	LAUTERECKEN	59
1606	2001524	Tenniscl. 1980 eV Grumbach,	GRUMBACH	59
1607	2001539	Tennisclub eV Heiligenmoschel,	HEILIGENMOSCHEL	59
1608	2002078	Angelsportverein Westrich, Schönenberg-Kübelberg eV	SCHOENENBERG-KUEBE	59
1609	2000231	Schützenverein 1961, Fockenberg-Limbach e.V	Fockenberg-Limbach	59
1610	2001975	Tischtennisverein Oberotterbach 1992,	OBEROTTERBACH	58
1611	2001150	1. Angelsportverein 1977 Rodalben,	RODALBEN	58
1612	2001496	1. Miniatur-Golf-Club Ludwigshafen, 1964 eV	LUDWIGSHAFEN	58
1613	2000286	ASV Gleiszellen-Gleishorbach,	GLEISZELLEN	58
1614	2002363	Reit- und Fahrgemeinschaft, Dörrmoschel eV	DÖRRMOSCHEL	58
1615	2001124	Schützenverein 1960 eV Rimschweiler,	ZWEIBRÜCKEN-RIMSCH	58
1616	2001969	Spiel-, Sport- und Freizeit-Gemeinschaft, Lambrecht eV	LAMBRECHT	58
1617	2000883	Tennisclub Horschbach 79 eV,	HORSCHBACH	58

## Rangliste Vereine nach Mitgliedern

Kreise von Bad Dürkheim bis Zweibrücken\*- Anzahl der Mitglieder von 1 bis 100000

Rang	Adress-Nr.	Institution 1+2	Vereinssitz	Anzahl Gesamtmitglieder
1618	2000209	Sportanglerverein Erdesbach eV,	ERDESBACH	58
1619	2001688	Angelsportverein Niederkirchen eV,	NIEDERKIRCHEN	57
1620	2002314	IHC Landau 1999 eV,	LANDAU	57
1621	2000948	Tischtennis-Club 1968 Speyer eV,	SPEYER	57
1622	2000881	Turnverein 1896 eV Rinntal,	RINNTAL	57
1623	2001475	Schachklub 1963 Lauterecken,	LAUTERECKEN	57
1624	2001559	Tennis-Club Heuchelheim eV,	HEUCHELHEIM	57
1625	2001663	Herschberger Tennisclub 1984 eV,	HERSCHBERG	57
1626	2001128	Kanu-Club Zweibrücken eV,	ZWEIBRÜCKEN	57
1627	2000639	Radfahrerverein 1898 Oggersheim eV,	LUDWIGSHAFEN-OGGER	57
1628	2001467	BC Phönix Limburgerhof eV,	LIMBURGERHOF	56
1629	2001863	Sportboot-Club Ludwigshafen eV,	LUDWIGSHAFEN	56
1630	2002478	Reitsportverein Fohlenhof-Steinweiler eV,	STEINWEILER	56
1631	2001832	Gymnastikverein Steinbach am Glan,	STEINBACH	56
1632	2001512	Germersheimer Segler-Club eV,	GERMERSHEIM	56
1633	2001080	Turn- und Sportverein 1909 Wiesweiler eV,	WIESWEILER	56
1634	2001511	Tennisclub Blau-Weiß 1978 Gersbach eV,	PIRMASENS-GERSBACH	56
1635	2000770	Tennisclub 1980 Oberotterbach eV,	OBEROTTERBACH	56
1636	2002391	Judoclub Viehstrich 2005 eV Steinfeld,	STEINFELD	56
1637	2002417	Radsportverein Stelzenberg eV,	STELZENBERG	56
1638	2002143	Fußball Club Croatia Ludwigshafen eV,	LUDWIGSHAFEN	56
1639	2002254	Mackenbach Skate Club 2000 eV,	MACKENBACH	56
1640	2001151	Reiterclub e.V. Oberotterbach,	OBEROTTERBACH	56
1641	2001865	K-Town Bears Kaiserslautern,	KAISERSLAUTERN	55
1642	2001160	1. BGC 1977 eV Rodalben,	RODALBEN	55
1643	2001856	Motorboot-Club eV Altrip,	ALTRIP	55
1644	2002269	Islandpferdeverein "Zur Sommerweide" eV, Haßloch	HASSLOCH	55
1645	2001145	Eisstock Club Lauterecken eV,	LAUTERECKEN	55
1646	2001314	Tennisclub Erlenbrunn eV,	PIRMASENS-ERLENBRUNN	55
1647	2001447	Angelsportverein Siegelbach eV,	KAISERSLAUTERN-SIEGE	55
1648	2001462	Behindertensportgruppe 1965 Kusel,	KUSEL	55
1649	2058583	Lauf- und Sportgruppe Zeiskam eV,	Zeiskam	55
1650	2000497	Schützenverein Kaulbach-Kreimbach eV,	KREIMBACH	55
1651	2000919	Turnverein 1893 Rülzheim eV,	RUELZHEIM	55
1652	2002479	Bogenschützenverein Bornheim e.V.,	BORNHEIM	54
1653	2001339	Angelsportverein Bobenheim 1956 eV,	BOBENHEIM	54
1654	2000159	Schü.V. 1957 eV Dannstadt,	DANNSTADT	54
1655	2002603	Abteilung Eis- und Rollsport im ASV 1946, Landau eV	LANDAU	54
1656	2001436	Eis- und Rollsportverein, Kaiserslautern 1965 eV	KAISERSLAUTERN	54
1657	2001892	Taisho Karate Frankenthal eV,	FRANKENTHAL	54
1658	2001922	Reitclub Hofgut Petersau eV Frankenthal,	FRANKENTHAL	54
1659	2001604	Schachklub 1972 Niedermohr,	NIEDERMOHR	54
1660	2001684	FC Getränke Kistn. Ludwigshafen,	LUDWIGSHAFEN	53
1661	2001693	Angelsportverein Klares Wasser 1970, Insheim	INSHEIM	53
1662	2001735	Tischtennis Club St. Julian,	ST.JULIAN	53
1663	2072375	SoccaFive e.V.,	Kaiserslautern	53
1664	2002305	Fußballclub Schoppenbatscher eV, Pirmasens	PIRMASENS	53
1665	2001681	Wernersberger Kuckucks-Kletterer eV, Wernersberg	WERNERSBERG	53
1666	2001759	Angelsportverein Langenbach eV,	LANGENBACH	53

## Rangliste Vereine nach Mitgliedern

Kreise von Bad Dürkheim bis Zweibrücken\*- Anzahl der Mitglieder von 1 bis 100000

Rang	Adress-Nr.	Institution 1+2	Vereinssitz	Anzahl Gesamtmitglieder
1667	2002346	Wasserskifreunde Kusel eV,	KUSEL	52
1668	2000421	Radsportclub 1950 Kaiserslautern eV,	KAISERSLAUTERN	52
1669	2001602	Schützenverein 1956 Niereralben eV,	NIEDERALBEN	52
1670	2001255	TC 1980 eV Weisenheim-Berg,	WEISENHEIM/B.	52
1671	2002190	Radsportclub Leimersheim eV,	LEIMERSHEIM	52
1672	2000757	SV Nünschweiler 1910/46 eV,	Nünschweiler	52
1673	2002073	Tauchclub Orca Ludwigshafen eV,	LUDWIGSHAFEN	51
1674	2002330	Bushido-Dojo Zweibrücken eV,	ZWEIBRÜCKEN	51
1675	2000709	Schützengesellschaft 1907 eV Neuhofen,	NEUHOFEN	51
1676	2001336	Schachclub Bellheim 1949,	BELLHEIM	51
1677	2001390	Angelsportverein 1968 Wiesweiler eV,	WIESWEILER	51
1678	2001685	Tischtennisfreunde Maxdorf eV,	MAXDORF	51
1679	2000130	Schützenverein "Eichenlaub", Elschbach eV	BRUCHMÜHLBACH-ELSC	51
1680	2001920	Griechischer Sportverein Ellas '91, Ludwigshafen eV	LUDWIGSHAFEN	50
1681	2002429	Gesundheits- und Rehabilitationssport, REHA-Zentrum	HERXHEIM	50
1682	2002069	Angelsportverein Eulenwoog, Reichenbach-Steegen eV	KAISERSLAUTERN	50
1683	2001679	Jugendfarm Ludwigshafen-Pfingstweide eV,	LUDWIGSHAFEN	50
1684	2000976	Sportverein Viktoria Schönau 1964 eV,	SCHOENAU	50
1685	2001959	Billard Sportverein Lucky Nine, Kaiserslautern 1992 eV	KAISERSLAUTERN	50
1686	2001814	"Mach Mit" Behinderten- und Senioren-, sportgruppe	NEUSTADT-LACHEN/SPE	50
1687	2001159	Förderverein Rhönrad Glan-Münchweiler,	GLAN-MÜNCHWEILER	50
1688	2000813	Sportverein Grün-Weiss 1957 Pirmasens eV,	PIRMASENS	50
1689	2074155	Behindertensport-Verein Pirmasens e.V.,	Thaleischweiler-Fröschen	50
1690	2002047	Angelsportverein Silzer See eV,	SILZ	50
1691	2001425	Fussballclub Blau-Weiß Hohenöllen eV,	HOHENOELLEN	50
1692	2002169	TTF Grobniedesheim,	GROSSNIEDESHEIM	50
1693	2000844	Tischtennis-Gemeinschaft, Quirnbach/Glan-Münchweiler	QUIRNBACH	50
1694	2002384	Fatihspor Kaiserslautern,	KAISERSLAUTERN	49
1695	2000902	Schützengesellschaft 1932 Berghausen eV,	ROEMERBERG-BERGHA	49
1696	2001534	Schachclub 1926 Haßloch eV,	HASSLOCH	49
1697	2001153	Segel- und Yachtclub 1981, Kaiserslautern eV	KAISERSLAUTERN	49
1698	2002459	Christlicher Sportverein eV Frankenthal,	FRANKENTHAL	49
1699	2001668	Angelsport-Club 1974 eV Pirmasens,	PIRMASENS	49
1700	2001691	Badminton-Sport-Club Busenberg eV,	BUSENBERG	49
1701	2000135	SV 1964 Burrweiler eV,	BURRWEILER	49
1702	2001824	Bushido Frankenthal eV,	FRANKENTHAL	49
1703	2000702	Schützenverein 1957 eV Nanzdietschweiler,	NANZDIETSCHWEILER	49
1704	2000579	Modellflugsportverein Lingenfeld eV,	LINGENFELD	49
1705	2002370	Fit for fun Kröppen eV,	KRÖPPEN	48
1706	2002400	Schneeclub aktiver pfläzler Sportler eV, Neustadt	NEUSTADT	48
1707	2002297	Schachgemeinschaft Kaiserslautern 05, Mehlingen 1993 eV	KAISERSLAUTERN	48
1708	2001386	Modellflugverein "Falke" 1975 eV Medard,	MEDARD	48
1709	2001443	Tanzclub 'Grün-Orange' eV Kaiserslautern,	KAISERSLAUTERN	48
1710	2002492	TanzSportClub DanceFire eV Ludwigshafen,	LUDWIGSHAFEN	48
1711	2002349	Kampfsport-Club 2003 Bushido, Freckenfeld eV	FRECKENFELD	48
1712	2002372	Fußballclub Türkgücü Neustadt,	NEUSTADT	48
1713	2002347	Pferdefahrt Westpfalz eV,	ZWEIBRÜCKEN	48
1714	2001161	Reitsportgruppe Munzof Gossersweiler,	GOSSERSWEILER	48
1715	2000432	Kultur- und Sportverein Gonbach eV,	GONBACH	48

## Rangliste Vereine nach Mitgliedern

Kreise von Bad Dürkheim bis Zweibrücken\*- Anzahl der Mitglieder von 1 bis 100000

Rang	Adress-Nr.	Institution 1+2	Vereinssitz	Anzahl Gesamtmitglieder
1716	2001714	Sportkegelclub "Gut Holz" Hohenecken eV,	KAISERSLAUTERN-HOHE	47
1717	2000756	Graf-Zeppelin-Schützenverein 1968 eV, Nothweiler	NOTHWEILER	47
1718	2001135	Fußballsportverein I.C. Azzurri 1982, Landau	LANDAU	47
1719	2001329	Schachklub Altrip 1926 eV,	ALTRIP	47
1720	2080922	Schleppjagdclub Saar-Pfalz eV Wiesbach,	Wiesbach	47
1721	2000809	1. Radsportverein 1925 Pirmasens eV,	PIRMASENS	47
1722	2002381	1. Pétanque Club "Les Amis de Boule", Wachenheim eV	WACHENHEIM	47
1723	2002256	Angelsportverein 1978 eV Deidesheim,	DEIDESHEIM	47
1724	2002050	Treff eV Weilerbach,	WEILERBACH	47
1725	2002218	Karate-Dojo Mutterstadt eV,	MUTTERSTADT	47
1726	2001192	TTV Frankenthal '76 eV,	FRANKENTHAL	47
1727	2000871	Schützenverein "Tell" eV 1965 Relsberg,	RELSBERG	47
1728	2036297	Radsportinteressensgemeinschaft, Vorderpfalz	Ludwigshafen	46
1729	2079766	Fallschirmsportclub -Neustadt, an der Weinstraße e.V.	Neustadt	46
1730	2000642	Tischtennisclub 1953 Oggersheim eV,	LUDWIGSHAFEN-OGGER	46
1731	2002071	Angelsportverein "Frühauf", Bobenheim-Roxheim eV	BOBENHEIM-ROXHEIM	46
1732	2001758	Marine-Regatta-Verein-Kurpfalz eV, Ludwigshafen	LUDWIGSHAFEN	45
1733	2001509	Aikido-Club Frankenthal eV,	FRANKENTHAL	45
1734	2000683	Tennisclub 1982 Mehlingen eV,	MEHLINGEN	45
1735	2000223	Schü.V. 1975 eV Etschberg,	ETSCHBERG	45
1736	2001682	Volleyballclub Altenglan eV,	ALTENGLAN	45
1737	2000584	1. Leichtathletik- und Spielvereinigung, 1981 Frankenthal eV	FRANKENTHAL	45
1738	2002467	Sportkegelverein 1985 Rülzheim eV,	RÜLZHEIM	45
1739	2001257	TC 'RW' Wieslautern 1978 eV,	WIESLAUTERN	45
1740	2001335	Schachclub 1975 eV Bann,	BANN	45
1741	2000944	1. Rock'n Roll Club Thiele Speyer eV,	SPEYER	45
1742	2002087	1. Squash Club Beindersheim 1995 eV,	BEINDERSHEIM	44
1743	2001703	Ski-Club Kusel eV,	KUSEL	44
1744	2001141	Schachclub Niederkirchen,	NIEDERKIRCHEN	44
1745	2001289	Karate-Dojo 74 Dittweiler eV,	DITTWEILER	44
1746	2001338	Bogenschützenclub Birkenheide eV,	BIRKENHEIDE	44
1747	2001427	Angel-SV 1970 eV Hornbach,	HORNBACH	44
1748	2002075	Club Behinderter und ihrer Freunde, Südpfalz eV Landau	LANDAU	44
1749	2002453	Country-Line Dancers Neuhofen eV,	NEUHOFEN	44
1750	2000217	Radf.V. 1923 eV Essingen,	ESSINGEN	44
1751	2001205	Grün-Gold-Casino Limburgerhof eV,	LIMBURGERHOF	43
1752	2001410	Kampfsportclub Samurai Edenkoben eV,	EDENKOBEN	43
1753	2000671	Schützenverein 1961 Martinshöhe eV,	MARTINSHÖHE	43
1754	2000320	Segelflugsportverein 1950 Haßloch,	HASSLOCH	43
1755	2002225	Fischereiclub "Saarbach-Fischer" eV, Fischbach	FISCHBACH	43
1756	2002295	Skate Club Saarpfalz Bechhofen eV,	BECHHOFEN	43
1757	2001317	Segel-Club 1962 Speyer eV,	SPEYER	43
1758	2001412	Schachclub 1947 Herxheim eV,	HERXHEIM	43
1759	2075357	Creativ Bühne e.V. Trippstadt,	Trippstadt	43
1760	2001995	Angelsportverein Annweiler am Trifels eV,	ANNWEILER	43
1761	2001536	1. TTC 1981 eV Haßloch,	HASSLOCH	43
1762	2001137	Tanzclub Silbercasino 1963 Pirmasens eV,	PIRMASENS	43
1763	2000010	Schützenclub Altenglan,	ALTENGLAN	43
1764	2002446	Reha-Aktiv-Pfalz eV Edenkoben,	EDENKOBEN	42

## Rangliste Vereine nach Mitgliedern

Kreise von Bad Dürkheim bis Zweibrücken\*- Anzahl der Mitglieder von 1 bis 100000

Rang	Adress-Nr.	Institution 1+2	Vereinssitz	Anzahl Gesamtmitglieder
1765	2001623	Radsportfreunde Donnersberg eV, Rockenhausen	ROCKENHAUSEN	42
1766	2001400	Ping-Pong-Club Erfweiler eV,	ERFWEILER	42
1767	2000470	TSG eV Kerzenheim,	KERZENHEIM	42
1768	2001838	Pool-Billard-Club 1988 Grünstadt eV,	GRUENSTADT	42
1769	2002094	Angelsportverein Wallhalben eV,	WALLHALBEN	42
1770	2002294	Angelsportverein Medard eV,	MEDARD	42
1771	2002604	Fechtclub Landau im ASV e.V.,	LANDAU	41
1772	2001358	Schachclub Bobenheim-Roxheim 1935,	BOBENHEIM-ROXHEIM	41
1773	2000264	Sport-Schü.V. eV Frohnhofen,	FROHNHOFEN	41
1774	2002164	Angelsportverein 1976 Dellfeld eV,	DELLFELD	41
1775	2001471	1. Badm.Cl. 1981 eV Landstuhl,	LANDSTUHL	41
1776	2002477	Bogensportverein Richard Löwenherz 1959, eV Annweiler	ANNWEILER	41
1777	2002170	Westricher Angelsportverein eV, Ramstein-Miesenbach	RAMSTEIN-MIESENBACH	41
1778	2001288	Bogenschützen 1972 eV Dahn,	DAHN	41
1779	2000634	1. SKC Ludwigshafen-Mundenheim eV,	LUDWIGSHAFEN-MUNDE	41
1780	2002273	Angelsportverein Hauenstein 1973 eV,	HAUENSTEIN	41
1781	2002416	Aikido eV Gerolsheim,	GEROLSHEIM	40
1782	2002243	1. Fitnessclub Münchweiler eV,	MÜNCHWEILER	40
1783	2001224	RehaSportgruppe Schifferstadt,	SCHIFFERSTADT	40
1784	2001364	Tennisclub 1969 Dahn eV,	DAHN	40
1785	2000382	Eislauf- und Rollsport-Club, Homburg-Zweibrücken eV	ZWEIBRÜCKEN	40
1786	2000426	Sport-Schützen-Verein "Enzian" eV, Kaiserslautern	KAISERSLAUTERN	40
1787	2001796	Reit- und Fahrverein Hermersberg,	HERMERSBERG	40
1788	2076412	1. FC Akspor 2012 e.V. Landstuhl,	Landstuhl	40
1789	2000591	FG Nord 1965 Ludwigshafen,	LUDWIGSHAFEN	40
1790	2002376	Reha-Sport-Fit und Gesund, Waldfischbach eV	WALDFISCHBACH	40
1791	2002430	1. Boule Club Niederkirchen 04 eV,	NIEDERKIRCHEN	40
1792	2002039	Ludwigshafener Taekweondo-Verein eV,	LUDWIGSHAFEN	40
1793	2002131	Versehrtensportgruppe Hochspeyer,	HOCHSPEYER	40
1794	2001716	Grün-Gold-Casino Ludwigshafen eV,	LUDWIGSHAFEN	40
1795	2001345	TTV Süd-Böhl eV,	BOEHL	40
1796	2000110	Tennisclub Dreisen 1988 eV,	DREISEN	40
1797	2001973	Judo-Club "Bushido" Speyer 1993 eV,	SPEYER	39
1798	2000925	Schützenverein 1957 "Eiche" Saalstadt eV,	SAALSTADT	39
1799	2000388	Schützenverein 1957 eV Horschbach,	HORSCHBACH	39
1800	2001303	Sportangel- und Castingclub Eisvogel, 1975 Ludwigshafen eV	LUDWIGSHAFEN	39
1801	2001852	Tischtennis-Club Dreisen eV,	DREISEN	38
1802	2002125	Anglerverein Lohnweiler eV,	LOHNWEILER	38
1803	2000069	Gymnastikgruppe Beindersheim,	BEINDERSHEIM	38
1804	2000099	Allgemeiner Sportverein 1948 Böchingen,	BOECHINGEN	38
1805	2001560	Schachclub 1957 Reichenbach,	REICHENBACH	38
1806	2002283	Flugsportverein Südlicher Donnersberg eV, Imsweiler	Imsweiler	38
1807	2001184	Schlittschuhklub Edenkoben/Pfalz eV,	EDENKOBEN	38
1808	2001323	Angel-SV Mittelbach eV,	ZWEIBRÜCKEN-MITTELB	38
1809	2000505	Flug-SV 1950 eV Kusel,	KUSEL	38
1810	2002262	Tennisclub Busenberg eV,	BUSENBERG	38
1811	2001751	Ski- und Wanderclub eV Erpolzheim,	ERPOLZHEIM	38
1812	2001755	Leichtathletik-Club Dahn eV,	DAHN	38
1813	2002332	Sport-Kegel-Club Sippersfeld eV,	SIPPERSFELD	38

## Rangliste Vereine nach Mitgliedern

Kreise von Bad Dürkheim bis Zweibrücken\*- Anzahl der Mitglieder von 1 bis 100000

Rang	Adress-Nr.	Institution 1+2	Vereinssitz	Anzahl Gesamtmitglieder
1814	2001374	Schachkl. 1962 Kaiserslautern-Erfenbach,	KAISERSLAUTERN-ERFE	38
1815	2002045	Angelsportverein Alsenz eV,	ALSENZ	37
1816	2001348	Tennis-Club Rot-Weiß eV Silz,	SILZ	37
1817	2000953	Rad-SV Schaidt 1952,	WOERTH-SCHAITD	37
1818	2002074	Schachclub Ohmbach 1995 eV,	OHMBACH	37
1819	2001593	Behindertensportgruppe 1981, Neustadt-Mitte	NEUSTADT	37
1820	2001140	Roschbacher Wanderreiter eV,	ROSCHBACH	37
1821	2002404	Kyudo Bad Dürkheim eV,	BAD DÜRKHEIM	37
1822	2002040	Gesundheitssportverein "Herz im Takt", Edenkoben	EDENKOBEN	37
1823	2002312	Bogenschützen-Verein Weyer eV,	LANDAU	37
1824	2000314	Allgemeiner Radsportclub Pfeil, 1905/46 eV Haßloch	HASSLOCH	37
1825	2000703	TTC 1970 Nanzdietschweiler,	NANZDIETSCHWEILER	37
1826	2000395	Schützenverein "Enzian" 1956 eV Spesbach,	HUETSCHENHAUSEN-SP	37
1827	2001914	Tischtennis-Club Breitenbach eV,	BREITENBACH	36
1828	2002270	Angelsportverein Krottelbach eV,	KROTTELBACH	36
1829	2002415	Aikido im Atelier eV Maxdorf,	MAXDORF	36
1830	2001940	Wanderverein Dippelbrüder eV, mittleres Glantal 1974 St.	ST.JULIAN	36
1831	2002236	Volleyballclub Feuerball, Kaiserslautern eV	KAISERSLAUTERN	36
1832	2001887	Baseball- und Softballclub Neustadt, Saints 1990 eV	NEUSTADT	36
1833	2001148	Volleyball Verein Ramstein eV,	RAMSTEIN	36
1834	2002111	Aktive Bewegung eV Neustadt,	NEUSTADT	36
1835	2001609	1. Badmintonclub 1981 Offenbach-Queich,	OFFENBACH/QUEICH	36
1836	2001644	Tauchsportgruppe 1983 Ludwigshafen eV,	LUDWIGSHAFEN	36
1837	2001642	Angelsportverein Hinterweidenthal eV,	HINTERWEIDENTHAL	35
1838	2002025	FC Moas '78 Contwig eV,	CONTWIG	35
1839	2002317	1. Taijiquan-Dao eV Ludwigshafen,	LUDWIGSHAFEN	35
1840	2001819	Lebenshilfe für geistig Behinderte Stadt, und Umland	ZWEIBRÜCKEN	35
1841	2000150	Schützenverein "Edelweiß" 1965 eV, Cronenberg	CRONENBERG	35
1842	2001862	1. Baseballverein Vikings Ludwigshafen,	LUDWIGSHAFEN	35
1843	2002343	Pferdesportverein "Bundenbacher, Pferdefreunde" eV	KLEINBUNDENBACH	35
1844	2000384	Schützen-Verein Edelweiß eV Horbach,	HORBACH	35
1845	2002407	Behindertensportverein Tonus eV, Frankenthal	FRANKENTHAL	34
1846	2002010	Schachclub Wörth-Maximiliansau,	WOERTH-MAXIMILIANSAU	34
1847	2002484	Tennisverein Rinnthal eV,	RINNTHAL	34
1848	2058585	Laufgemeinschaft Ohmbachsee eV,	Schönenberg-Kübelberg	34
1849	2002364	Modell-Flub-Club 1979 eV Neuburg,	NEUBURG	34
1850	2002432	Angelfreunde Matzenbach eV,	MATZENBACH	34
1851	2002465	ADAC-Ortsclub Bad Bergzabern eV,	BAD BERGZABERN	34
1852	2002009	Schachvereinigung Weilerbach,	WEILERBACH	34
1853	2002323	Radsportfreunde Waldmohr eV,	WALDMOHR	34
1854	2001479	Schachfreunde Limburgerhof eV,	LIMBURGERHOF	34
1855	2000513	Reitverein Kupferhammer 1964 eV, Lambrecht	LAMBRECHT	34
1856	2001881	Motorboot-Club Pirmasens eV,	PIRMASENS	34
1857	2002085	Angelsportverein Haschbach eV,	HASCHBACH	34
1858	2000800	TTC 1970 Pfeffelbach,	PFEFFELBACH	34
1859	2000103	1. Tischtennisclub 1969 Böhl-Iggelheim,	BOEHL-IGGELHEIM	34
1860	2001527	Schachclub 1948 Hagenbach,	HAGENBACH	34
1861	2002175	Blubb Club eV Neustadt,	NEUSTADT	34
1862	2001774	Schachclub 1987 Hauptstuhl,	HAUPTSTUHL	34

## Rangliste Vereine nach Mitgliedern

Kreise von Bad Dürkheim bis Zweibrücken\*- Anzahl der Mitglieder von 1 bis 100000

Rang	Adress-Nr.	Institution 1+2	Vereinssitz	Anzahl Gesamtmitglieder
1863	2002488	To Shin Kan Dojo eV Ludwigshafen,	LUDWIGSHAFEN	33
1864	2001246	Frankenthal Vatanspor,	FRANKENTHAL	33
1865	2001476	Tennisclub 1978 eV Lauterecken,	LAUTERECKEN	33
1866	2000759	Sportverein 1931 eV Nussbach,	NUSSBACH	33
1867	2002368	Pfälzer Turnzentrum, Ludwigshafen am Rhein eV	LUDWIGSHAFEN	33
1868	2001574	Schachclub 1959 eV Mackenbach,	MACKENBACH	33
1869	2002159	Anglerverein Bundenthal eV,	BUNDENTHAL	33
1870	2001120	Schützenverein 1959 eV Battweiler,	BATTWEILER	33
1871	2001510	Wasgau Kanu Club eV Pirmasens,	PIRMASENS	33
1872	2000847	Schachclub 1981 Rammelsbach eV,	RAMMELSBACH	32
1873	2002483	Dance Republic eV Haßloch,	HABLOCH	32
1874	2001433	Schachclub 1978 Jockgrim,	JOCKGRIM	32
1875	2001402	Tennisclub Albisheim eV,	ALBISHEIM	32
1876	2002447	Bogensportfreunde "Alle in Gold", Siebeldingen eV	SIEBELDINGEN	32
1877	2002286	Modell-Flug-Gruppe Holzland eV, Geiselberg	GEISELBERG	32
1878	2001202	Goju-Ryu-Karateverein Wörth eV,	WOERTH	32
1879	2001321	Angelfreunde Dörrberg Waldmoor,	WALDMOHR	32
1880	2001576	Tischtennisverein 1978 Mauschbach,	MAUSCHBACH	31
1881	2001095	Schützengesellschaft 1955 eV Wolfstein,	WOLFSTEIN	31
1882	2001144	Schachclub 1976 eV Fehrbach,	PIRMASENS-FEHRBACH	31
1883	2001991	1. Mountain-Bike-Club Pirmasens eV,	PIRMASENS	31
1884	2000412	Flug-SV eV Kaiserslautern,	KAISERSLAUTERN	31
1885	2001989	Angelsportverein Ellritze eV Breitenbach,	BREITENBACH	30
1886	2002020	Triathlon Team "Tricon" Wörth 94 eV,	WOERTH	30
1887	2001561	Fußballclub 1970 Kalkofen eV,	Kalkofen	30
1888	2001660	Schachclub Verbandsgemeinde, Schönenberg-Kübelberg	SCHOENENBERG	30
1889	2001943	Angelsportverein Schweisweiler eV,	SCHWEISWEILER	30
1890	2002072	1. Boule-Club Tricolore Ludwigshafen eV,	LUDWIGSHAFEN	30
1891	2001739	Altenhilfe eV Wachenheim,	WACHENHEIM	30
1892	2002493	Pferdesportgemeinschaft Voltigieren, Zweibrücken eV	ZWEIBRÜCKEN	30
1893	2001945	Tanzsportclub Rot-Weiß - Casino, Maxdorf eV	MAXDORF	29
1894	2001240	Schachclub Thallichtenberg,	THALLICHTENBERG	29
1895	2002388	Selbstverteidigungsschule Budokan e.V.,	Kaiserslautern	29
1896	2002228	Herzgruppe Bellheim,	BELLHEIM	29
1897	2001307	DLRG Neustadt-Mußbach,	Neustadt-Mußbach	29
1898	2001039	Schützenverein 1956 eV Burgalben,	WALDFISCHBACH-BURG	29
1899	2001931	Radsportclub 1990 Hettenleidelheim eV,	HETTENLEIDELHEIM	29
1900	2002221	"Schachhaus Lu" eV Ludwigshafen,	LUDWIGSHAFEN	29
1901	2001327	Schachfreunde 1963 Althornbach,	ALTHORNBACH	29
1902	2001398	TTC 1974 eV Rodalben,	RODALBEN	29
1903	2002011	SFC-Sport Fischer Club 1984 Ellerstadt,	ELLERSTADT	29
1904	2002485	Motorsportfreunde Südpfalz, Pleisweiler-Oberhofen	PLEISWEILER-OBERHOF	29
1905	2002033	BCV Woodpeckers Neustadt eV,	NEUSTADT	29
1906	2001793	Keglerverein Holzland/Pfalz eV, Hermersberg	HERMERSBERG	29
1907	2001171	Badminton-Sport-Club Kaiserslautern,	KAISERSLAUTERN	29
1908	2002375	Reha-Sport Breitenbach eV,	Breitenbach	28
1909	2001485	Billard-Club 1953 eV, Ludwigshafen am Rhein	LUDWIGSHAFEN	28
1910	2001265	Schachclub Königsland Wolfstein 1971 eV,	WOLFSTEIN	28
1911	2001280	Reiterverein Ponyfarm Haßloch,	HASSLOCH	28

## Rangliste Vereine nach Mitgliedern

Kreise von Bad Dürkheim bis Zweibrücken\*- Anzahl der Mitglieder von 1 bis 100000

Rang	Adress-Nr.	Institution 1+2	Vereinssitz	Anzahl Gesamtmitglieder
1912	2000926	TTC 1970 Eiche Saalstadt eV,	SAALSTADT	28
1913	2001913	Boule-Club Landau/Südpfalz eV,	LANDAU	28
1914	2000863	Schützenverein 1957 Rehweiler eV,	REHWEILER	28
1915	2001978	TC Dreierherrenstein Petersberg 1987 eV,	PETERSBERG	28
1916	2001738	Tauchsportclub Atoll eV Frankenthal,	FRANKENTHAL	28
1917	2001132	Angelsportverein Silberbach eV, Niedermoschel	NIEDERMOSCHEL	28
1918	2000239	Ruderverein eV Frankenthal,	FRANKENTHAL	28
1919	2001723	Tauchertreff 'Moby Dick' Rülzheim eV,	RUELZHEIM	27
1920	2000619	Rollstuhl-Sport-Gemeinschaft, Ludwigshafen eV	LUDWIGSHAFEN	27
1921	2002264	Tauchverein Stingray Zweibrücken eV,	ZWEIBRÜCKEN	27
1922	2002439	Reha-Sport Rodalben eV,	RODALBEN	27
1923	2001776	Freizeitsportclub Steinfeld,	STEINFELD	27
1924	2000552	1. Tischtennisclub 1953 eV Landstuhl,	LANDSTUHL	27
1925	2076081	Team Pfälzer Land Dudenhofen,	Dudenhofen	27
1926	2001955	Billard Interessen Gemeinschaft, "Kiss Shot" Lambrecht 1993	LAMBRECHT	26
1927	2001256	Schützenverein 1972 eV Wiesbach,	WIESBACH	26
1928	2001944	Squash & Fitnessinsel-Boasters, Germersheim	GERMERSHEIM	26
1929	2001352	Bahnengolfclub 1970 eV Brücken,	BRÜCKEN	26
1930	2002482	Majoretten- und Showtanzgruppe eV, Heltersberg	HELTERSBERG	26
1931	2001565	Sportgemeinschaft Gymnasium Weierhof eV,	BOLANDEN	26
1932	2002132	Tauchclub Neuburg,	NEUBURG	26
1933	2001107	SV 1964 eV Zweibrücken,	ZWEIBRÜCKEN	26
1934	2001133	Radsportclub Dannstadter Höhe eV,	DANNSTADT	26
1935	2081427	Schützenverein 1910 eV Maßweiler,	Maßweiler	26
1936	2076565	1. Tanzsport-Club Rot-Gold Zweibrücken,	Zweibrücken	26
1937	2000454	Behinderten- und Freizeitsportgruppe, Frankeneck/Tal	FRANKENECK	26
1938	2002080	Klingbach-Böller-Schützen Rohrbach eV,	ROHRBACH	25
1939	2001214	Schachclub 1949 Rülzheim,	RUELZHEIM	25
1940	2001219	Sportfreunde Gymnasium am Kaiserdom 1981, Speyer eV	SPEYER	25
1941	2002296	Hockey-Club "Flyers" Zweibrücken eV,	ZWEIBRÜCKEN	25
1942	2001204	Tischtennisclub Rohrbach eV,	ROHRBACH	25
1943	2001910	1. Lautrer Boule Club 1989 eV, Kaiserslautern	KAISERSLAUTERN	25
1944	2001810	1. Tennisclub 1986 Bosenbach eV,	BOSENBACH	25
1945	2001473	1. Kegel-SV 1980 eV Landstuhl,	LANDSTUHL	25
1946	2001833	Schachverein Turm Kandel,	KANDEL	24
1947	2002192	TTC Dirmstein eV,	DIRMSTEIN	24
1948	2002230	Pferdefreunde Ramosa eV Ramsen,	RAMSEN	24
1949	2001823	Tennisclub Bolanden 1988 eV,	BOLANDEN	24
1950	2000128	Schützengilde "Wilhelm Tell", Vogelbach eV	BRUCHMÜHLBACH-VOGE	24
1951	2002386	Verein für Sambo,Kickboxen,Fitnessboxen, und	KAISERSLAUTERN	24
1952	2002267	Pony- und Pferdesportverein Alter Hof eV, Bischheim	BISCHHEIM	24
1953	2001516	Schachclub Sondernheim e.V. 1952,	GERMERSHEIM-SONDER	24
1954	2002060	Pferdesportgemeinschaft Stetten eV,	STETTEN	24
1955	2002224	1. Boule Verein Pirmasens 1999 eV,	PIRMASENS	24
1956	2002266	1. Ju-Jutsu Club Frankenthal eV,	FRANKENTHAL	24
1957	2001349	Sportkegelclub Viktoria Miesau,	BRUCHMÜHLBACH-MIES	24
1958	2002394	Angelsportverein Großsteinhausen eV,	GROßSTEINHAUSEN	23
1959	2001530	Schützenclub 1977 eV Quirnbach,	QUIRNBACH	23
1960	2002608	Schwerathletik-Abteilung im ASV 1946, Landau eV	LANDAU	23



## Rangliste Vereine nach Mitgliedern

Kreise von Bad Dürkheim bis Zweibrücken\*- Anzahl der Mitglieder von 1 bis 100000

Rang	Adress-Nr.	Institution 1+2	Vereinssitz	Anzahl Gesamtmitglieder
1961	2001586	Schachclub 1974 Neuburg eV,	NEUBURG	23
1962	2075355	Reitsportverein e.V. Höheischweiler,	Höheischweiler	23
1963	2001843	Pool Billard Freunde Pirmasens,	PIRMASENS	23
1964	2002423	AVK-Selbsthilfegruppe Kusel,	KUSEL	23
1965	2002322	Los Locos Cocos Berg eV,	BERG	23
1966	2001300	Schachclub Bad Dürkheim-Wachenheim,	BAD DÜRKHEIM	23
1967	2001332	Schachclub Bad Bergzabern,	BAD BERGZABERN	23
1968	2001957	1. PBC Bad Dürkheim e.V.,	BAD DÜRKHEIM	23
1969	2001262	Tischtennisclub Bienwald Schaidt,	WOERTH-SCHAIDT	23
1970	2001477	SFC 'Salzbachfischer' Lemberg,	LEMBERG	23
1971	2002215	Westricher Tischtennisfreunde Ramstein,	RAMSTEIN	22
1972	2002148	1. Pool-Billard-Club Connect eV,	BOEHL-IGGELHEIM	22
1973	2002251	Royal Pool Players Pirmasens eV,	PIRMASENS	22
1974	2002505	Tauchen & Mehr Südliche Weinstraße eV, Klingenmünster	Klingenmünster	22
1975	2002464	Schachclub 1990 Fischbach eV,	FISCHBACH	22
1976	2002473	Gesundheitssport Balance eV Zweibrücken,	ZWEIBRÜCKEN	22
1977	2002127	Kreativer-Sportverein 1996 eV Landau,	LANDAU	22
1978	2077339	Jukendo Verein eV Kaiserslautern,	Kaiserslautern	22
1979	2000144	Kegelverein 1922 Contwig eV,	CONTWIG	22
1980	2002049	Schützengemeinschaft Altleiningen,	ALTLEININGEN	21
1981	2001131	Reit- und Fahrverein Annweiler eV,	ANNWEILER	21
1982	2002241	Tauch Team Ludwigshafen eV,	LUDWIGSHAFEN	21
1983	2001109	Schützengesellschaft 1897 eV Zweibrücken,	ZWEIBRÜCKEN	21
1984	2000509	Sportkegelklub 1958 Kusel,	KUSEL	21
1985	2001911	Reiterverein Großsteinhauserhof eV,	GROßSTEINHAUSEN	21
1986	2002177	Aqua Club Atlantis eV Altrip,	ALTRIP	21
1987	2001182	Schachclub 1955 Dahn/Pfalz,	DAHN	21
1988	2002299	Reit- und Fahrverein Haidehof, Kirchheimbolanden	KIRCHHEIMBOLANDEN	21
1989	2001929	DJK-Wanderjugend Bobenheim-Roxheim, 1988 eV	BOBENHEIM-ROXHEIM	20
1990	2001513	Sportkeglerverein 1975 Germersheim eV,	GERMERSHEIM	20
1991	2001378	ASV 'Gut-Fang' 75 eV Landau,	LANDAU	20
1992	2002023	SKC Gommersheim eV,	GOMMERSHEIM	20
1993	2001366	Turn- und Sportverein 1924 Deimberg,	DEIMBERG	20
1994	2001951	Euro-Team Bobenheim-Roxheim eV,	BOBENHEIM-ROXHEIM	20
1995	2058586	Paddelclub Otterstadt,	Otterstadt	20
1996	2070586	Reitclub Eichenhof Herxheim eV,	Herxheim	20
1997	2001606	1. Judo-Club Offenbach-Hundheim eV,	OFFENBACH-HUNDHEIM	19
1998	2002160	Segelflugsportclub 63 Schweighofen,	SCHWEIGHOFEN	19
1999	2001250	BSC 1981 eV Weidenthal,	WEIDENTHAL	19
2000	2001357	Radsport-Club 1978 eV Bad Dürkheim,	BAD DÜRKHEIM	19
2001	2036296	Rad-Sport-Club Landau 09 eV,	Landau	19
2002	2001938	Eishockey-Oldies Zweibrücken eV,	ZWEIBRÜCKEN	19
2003	2002371	Reitverein Bellheim,	Bellheim	19
2004	2002401	Reitsportgemeinschaft, Ostergewannenhof eV	BÖHL-IGGELHEIM	19
2005	2036302	Aiki Dojo eV Schifferstadt,	Schifferstadt	19
2006	2002326	Reitclub Pappelhof Mörsch eV,	FRANKENTHAL-MÖRSCH	18
2007	2000790	Schachclub 78 eV Freinsheim,	FREINSHEIM	18
2008	2002019	Sportfreunde "Topfit", Bottenbach-Steinhausen eV	BOTTENBACH	18
2009	2001827	Pool Billard Club - Domino Kusel eV,	KUSEL	18

## Rangliste Vereine nach Mitgliedern

Kreise von Bad Dürkheim bis Zweibrücken\*- Anzahl der Mitglieder von 1 bis 100000

Rang	Adress-Nr.	Institution 1+2	Vereinssitz	Anzahl Gesamtmitglieder
2010	2075354	Volleyballverein Pirmmasens e.V.,	Pirmasens	18
2011	2001178	Bornheimer-Sport-Gemeinschaft eV,	BORNHEIM	18
2012	2001187	Schachclub Enkenbach,	ENKENBACH	18
2013	2070587	Fushin-Zentrum für Bewegungskunst &, Körperbewusstsein	Kusel	18
2014	2081628	Tauchgemeinschaft eV Pirmasens,	Pirmasens	18
2015	2001879	AC 'Wasgau-Fischer' Schönau,	SCHOENAU	18
2016	2002056	Tischtennisclub Krickenbach eV,	KRICKENBACH	18
2017	2001102	Zweibrücker Eissportgemeinschaft eV,	ZWEIBRÜCKEN	18
2018	2001012	Kegelsportverein Thaleischweiler,	THALEISCHWEILER	18
2019	2002101	Reitsportgemeinschaft Bienwald Hagenbach,	HAGENBACH	17
2020	2002397	1. Kendo Verein Kaiserslautern eV, Weilerbach	WEILERBACH	17
2021	2002280	Sportkegelclub Blau-Weiß Neuheimsbach eV,	NEUHEMSBACH	17
2022	2001572	Schachclub 1933 Höheinöd,	HOEHEINOED	17
2023	2001891	Tennisclub Dannenfels 1989 eV,	DANNENFELS	16
2024	2036301	Wingert Gekkos Speed-Badminton Club, VG-Deidesheim eV	Niederkirchen	16
2025	2079113	Jugendförderverein Trifelsland eV, Annweiler	Annweiler	16
2026	2000713	Sportverein 1949 Neumühle eV,	NEUMÜHLE	16
2027	2001734	Rollstuhlsportgruppe Pirmasens eV,	PIRMASENS	16
2028	2002288	Konkret eV Landau,	LANDAU	16
2029	2002486	Juniorenförderverein Sickingen eV, Landstuhl	LANDSTUHL	16
2030	2001474	Sportkegelclub 1978 Lauterecken eV,	LAUTERECKEN	16
2031	2058587	RSG Kuffenberg-Merzalben eV,	Merzalben	16
2032	2001180	Tennisfreunde eV Rodalben,	RODALBEN	15
2033	2001353	Kegelv. Fortuna Brücken eV,	BRÜCKEN	15
2034	2002497	Splash Diving Landeskadler, Rheinland-Pfalz eV	KAISERSLAUTERN	15
2035	2002100	Wasgau-Biker Silz eV,	SILZ	15
2036	2001455	TTC 1981 eV Kapsweyer,	KAPSWEYER	15
2037	2001226	Keglervereinigung eV Schifferstadt,	SCHIFFERSTADT	15
2038	2036298	Reha-Sport Verein Sand,	Sand	15
2039	2002420	Bootsclub Neuburg eV,	NEUBURG	14
2040	2002436	Volleyball-Sport-Club Frankenthal 05 eV,	FRANKENTHAL	14
2041	2000146	Sportschützenverein 1960 eV Contwig,	CONTWIG	14
2042	2001419	Luftsportclub Roteneck eV Hochspeyer,	HOCHSPEYER	14
2043	2001915	Schützenverein Höheinöd eV,	HOEHEINOED	14
2044	2002452	Reitverein Obermühle Walsheim eV,	WALSHEIM	13
2045	2001480	SG Gymnasium 1974 Pirmasens,	PIRMASENS	13
2046	2002405	1. Snookerclub Rhein-Pfalz eV Dudenhofen,	DUDENHOFEN	13
2047	2001458	Schachklub Kirchheimbolanden,	KIRCHHEIMBOLANDEN	13
2048	2001941	Pétanque-Club Speyer 1992 eV,	SPEYER	12
2049	2002437	Billardfreunde Ludwigshafen eV,	LUDWIGSHAFEN	12
2050	2001647	Christlicher Verein Junger Menschen, Kandel eV	KANDEL	12
2051	2077530	Erlebnisreiter-Pfalz e.V. Ludwigshafen,	Ludwigshafen	12
2052	2001665	Schützenverein "Edelweiß" eV, Thallichtenberg	THALLICHTENBERG	12
2053	2076258	Slackline Verein e.V. Landau,	Landau	12
2054	2002126	Sportkegelclub Barbarossa, Kaiserslautern eV	KAISERSLAUTERN	12
2055	2001519	Reitverein Kindelsbrunnerhof 1971 eV, Gommersheim	GOMMERSHEIM	11
2056	2002252	Reitclub Donnersberg e.V.,	Gauersheim	11
2057	2001297	Schachklub 1972 Hauenstein,	HAUENSTEIN	11
2058	2002506	Reitclub Kandel eV Kandel/Minderslachen,	KANDEL	11

## Rangliste Vereine nach Mitgliedern

Kreise von Bad Dürkheim bis Zweibrücken\*- Anzahl der Mitglieder von 1 bis 100000

Rang	Adress-Nr.	Institution 1+2	Vereinssitz	Anzahl Gesamtmitglieder
2059	2070585	Verein für Ausdauersport Westrich eV,	Homberg	11
2060	2002457	Verein für Natur und Freizeit,	BAD BERGZABERN	11
2061	2002002	Shotokan-Karate-Dojo Ludwigshafen eV,	LUDWIGSHAFEN	11
2062	2002619	Kayak Club im ASV 1946 Landau eV,	LANDAU	11
2063	2001789	Tischtennisclub Erdesbach eV,	ERDESBAACH	11
2064	2002205	Angelfreunde Tolle Hechte Bubach eV, Langenbach	LANGENBACH	11
2065	2001799	SKC 1970 Rimschweiler eV,	ZWEIBRÜCKEN-RIMSCH	11
2066	2002504	Reha-Life eV Eisenberg,	EISENBERG	11
2067	2002321	Schützenverein Pfeffelbach eV,	PFEFFELBACH	11
2068	2036245	Bowling Club 09 eV Kaiserslautern,	Kaiserslautern	11
2069	2000342	Schützen-Gesellschaft 1967, Hermersberg	HERMERSBERG	11
2070	2000442	Wurftaubenclub "Barbarossa", Kaiserslautern	KAISERSLAUTERN	11
2071	2002026	Pointers Neustadt eV,	NEUSTADT	10
2072	2002278	Radsportzentrum eV Ludwigshafen,	LUDWIGSHAFEN	10
2073	2001919	1.WINDSURFING-CL.LU'HAFEN,	LUDWIGSHAFEN	10
2074	2001927	Nickers S.C. Ludwigshafen eV,	LUDWIGSHAFEN	10
2075	2075855	Aiki-Karate-Do Speyer e.V.,	Limburgerhof	10
2076	2000207	Keglerverein eV Eppenbrunn,	EPPEBRUNN	10
2077	2002000	Pferdezentrum Standenbühl RPS Reit- und, Fahrverein eV	STANDENBÜHL	10
2078	2002396	Flugplatzgemeinschaft, Landau in der Pfalz eV	LANDAU	10
2079	2001003	Radwanderclub Einigkeit eV Steinweiler,	STEINWEILER	10
2080	2002068	Schachfreunde 95 Pirmasens-Ruhbank eV,	PIRMASENS	9
2081	2002208	Reitclub Barbelroth,	BARBELROTH	9
2082	2002212	1. Mini-Golf Club Kaiserslautern eV,	KAISERSLAUTERN	9
2083	2002316	Sportkegelclub Goldene 9, Bobenheim-Roxheim	BOBENHEIM-ROXHEIM	9
2084	2002500	Sana Vita Mutterstadt eV,	MUTTERSTADT	9
2085	2079255	1. Soccerclub Kaiserslautern eV,	Otterbach	9
2086	2001980	Tauchclub Nixe eV Landau-Wollmesheim,	LANDAU-WOLLMESHEIM	8
2087	2001906	Reit- und Fahrverein -Pferdefreunde eV, Speyerdorf	NEUSTADT-LACHEN/SPE	8
2088	2001611	1. SKC 1977 Rockenhausen,	ROCKENHAUSEN	8
2089	2001179	SKC Miesau Olympia eV,	BRUCHMÜHLBACH-MIES	8
2090	2081466	Kurs & Rehasport eV Göllheim,	Göllheim	8
2091	2002435	Galaxy-Amateur-Kampfsport-Club, Speyer 2004 eV	SPEYER	8
2092	2002163	Twirling-Leistungs-Sport-Verein Herxheim,	HERXHEIM	8
2093	2002046	Reit- und Fahrfreunde Haras de la Nee eV, Neulauterburg	BERG-NEULAUTERBURG	8
2094	2079769	Sport- und Rückenzentrum Rheinzabern,	Rheinzabern	8
2095	2081517	Reha-Sport-Vital eV Landau,	Landau	8
2096	2074156	ATMS-Reha-Sport e.V. Edenkoben,	Edenkoben	7
2097	2080197	Pfalztaucher Venningen e.V.,	Venningen	7
2098	2000510	Sport-Schü.V. 1967 Kusel,	KUSEL	7
2099	2001367	Fecht-Club 1975 Dirmstein eV,	DIRMSTEIN	7
2100	2002491	Bienwald Reha Kandel,	KANDEL	7
2101	2077524	Gesundheits- und Rehabilitationssport, Kaiserslautern e.V.	Kaiserslautern	7
2102	2080531	Sport& Rehaverein Nordpfalz eV, Rockenhausen	Rockenhausen	7
2103	2000242	Sport-Kegler-Vereinigung 57, Frankenthal eV	FRANKENTHAL	7
2104	2002418	Soccer United eV Pirmasens,	PIRMASENS	7
2105	2001491	Gehörlosen Sportverein Kurpfalz, Ludwigshafen eV	LUDWIGSHAFEN	7
2106	2002466	Gentlemen Adventure Sports Club, Ludwigshafen	LUDWIGSHAFEN	6
2107	2001618	Gehörlosen-Kegelclub "Beinah 'Neun", Speyer eV	SPEYER	6

## Rangliste Vereine nach Mitgliedern

Kreise von Bad Dürkheim bis Zweibrücken\*- Anzahl der Mitglieder von 1 bis 100000

Rang	Adress-Nr.	Institution 1+2	Vereinssitz	Anzahl Gesamtmitglieder
2108	2074163	Sportverein Gesundheits- und Fit-, nesstreff T1 e.V.	Zweibrücken	6
2109	2000523	Allgemeiner Sportverein 1946 eV Landau,	LANDAU	6
2110	2001818	Sportfreunde Ernst-Reuter-Siedlung, Ludwigshafen	LUDWIGSHAFEN	6
2111	2002260	Schützengilde 2000 eV Höheinöd,	HÖHEINÖD	6
2112	2002471	ASCA Gesundheitssport Klingenmünster,	KLINGENMÜNSTER	5
2113	2002027	Goju-Ryu-Karate-Do Berg eV,	BERG	5
2114	2002501	Physio Attack Risa eV Grünstadt,	Grünstadt	4
2115	2072374	Hirtenbrunnerhof e.V.,	Ilbesheim	4
2116	2001341	Miniaturgolfclub Bobenheim,	BOBENHEIM	4
2117	2001761	1. Tanzsport-Club eV Mutterstadt,	MUTTERSTADT	3

# Mitgliederstatistik 2014

sportbund pfalz



## **Bevölkerung / Sportkreise**

- A) Übersicht Relation Mitgliederanzahl in Sportkreisen zur Gesamtbevölkerung
- B) Übersicht Sportkreise
  - Anzahl Vereine, Verteilung Geschlechter, Altersstruktur,
- C) Übersicht Sportkreise
  - Anzahl & Mitgliederstärke der Vereine



## Übersicht Mitglieder zu Bevölkerung

Betrachteter Zeitraum: 2005 - 2014

Nr.	Kreis	Anzahl Vereine	Mitglieder	Einwohner	% Mitglied
201	Bad Dürkheim	173	49562	130927	37,85 %
202	Donnersbergkreis	134	28504	75508	37,75 %
203	Frankenthal*	53	14280	47035	30,36 %
204	Germersheim	202	56619	124889	45,34 %
205	Kaiserslautern*	97	44556	97112	45,88 %
206	Kaiserslautern-Land	178	43170	104443	41,33 %
207	Kusel	203	28469	71766	39,67 %
208	Landau in der Pfalz*	65	13929	43641	31,92 %
209	Südliche Weinstraße	213	45163	108752	41,53 %
210	Ludwigshafen am Rhein*	153	42921	160179	26,80 %
211	Rhein-Pfalz-Kreis	176	51720	148079	34,93 %
212	Neustadt an der Weinstraße*	63	18444	52268	35,29 %
213	Pirmasens*	65	13157	40267	32,67 %
214	Südwestpfalz	242	42027	97180	43,25 %
215	Speyer*	43	15716	49764	31,58 %
216	Zweibrücken*	57	12020	34064	35,29 %



## Übersicht Mitglieder zu Bevölkerung

Betrachteter Zeitraum: 2005 - 2014

Nr.	Kreis	Anzahl Vereine	Mitglieder	Einwohner	% Mitglied
-----	-------	----------------	------------	-----------	------------

Anzahl Vereine gesamt:		2117	Gesamt :	520257	1385874	37,54 %
------------------------	--	------	----------	--------	---------	---------

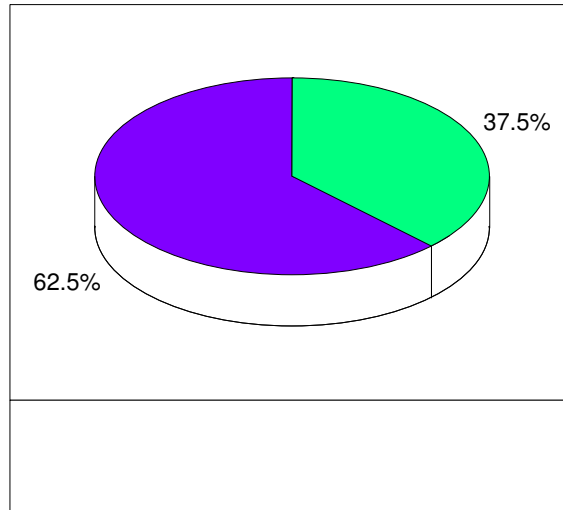

<span style="color: purple;">■</span> nicht Mitglieder	<span style="color: green;">■</span> Mitglieder gesamt
--	--

**Bestandsübersicht nach Kreisen**

Kreis von: Bad Dürkheim Kreis bis:Zweibrücken\* Jahr: 2014 Ausschluß: Ja

Kreis	Geschl.	00-06	07-14	15-18	19-26	27-40	41-60	ab 61	Gesamt
Bad Dürkheim	Männl.	1.214	5.119	2.691	3.068	3.306	7.810	6.553	29.761
	Weibl.	1.107	3.739	1.686	1.666	2.471	5.620	3.512	19.801
Gesamtmitgliederzahl im Kreis:									49.562
Gesamtanzahl Vereine im Kreis:									173
Donnersbergkreis	Männl.	576	2.690	1.241	1.851	2.317	5.131	3.416	17.222
	Weibl.	602	1.946	881	994	1.579	3.475	1.805	11.282
Gesamtmitgliederzahl im Kreis:									28.504
Gesamtanzahl Vereine im Kreis:									134
Frankenthal*	Männl.	343	1.429	697	895	1.110	2.210	1.589	8.273
	Weibl.	280	888	424	527	759	1.737	1.392	6.007
Gesamtmitgliederzahl im Kreis:									14.280
Gesamtanzahl Vereine im Kreis:									53
Germersheim	Männl.	1.370	5.508	2.605	3.755	4.712	11.126	6.841	35.917
	Weibl.	1.165	3.600	1.763	2.136	3.043	6.254	2.741	20.702
Gesamtmitgliederzahl im Kreis:									56.619
Gesamtanzahl Vereine im Kreis:									202
Kaiserslautern*	Männl.	1.066	3.639	1.988	4.113	6.759	9.381	4.948	31.894
	Weibl.	667	2.021	966	1.306	2.003	3.736	1.963	12.662
Gesamtmitgliederzahl im Kreis:									44.556
Gesamtanzahl Vereine im Kreis:									97
Kaiserslautern-Land	Männl.	960	4.133	2.075	3.072	3.530	7.638	4.880	26.288
	Weibl.	824	2.884	1.406	1.759	2.431	5.047	2.531	16.882
Gesamtmitgliederzahl im Kreis:									43.170
Gesamtanzahl Vereine im Kreis:									178
Kusel	Männl.	512	2.199	1.272	2.092	3.045	6.146	4.039	19.305
	Weibl.	390	1.441	712	958	1.292	2.954	1.417	9.164
Gesamtmitgliederzahl im Kreis:									28.469
Gesamtanzahl Vereine im Kreis:									203
Landau in der Pfalz*	Männl.	553	1.733	819	871	1.133	2.245	1.176	8.530
	Weibl.	456	1.163	479	489	787	1.426	599	5.399
Gesamtmitgliederzahl im Kreis:									13.929
Gesamtanzahl Vereine im Kreis:									65
Ludwigshafen am Rhein*	Männl.	1.103	3.912	1.695	2.420	3.233	6.986	5.995	25.344
	Weibl.	944	2.988	1.133	1.282	2.025	4.839	4.366	17.577
Gesamtmitgliederzahl im Kreis:									42.921
Gesamtanzahl Vereine im Kreis:									153



**Bestandsübersicht nach Kreisen**

Kreis von: Bad Dürkheim Kreis bis:Zweibrücken\* Jahr: 2014 Ausschluß: Ja

Kreis	Geschl.	00-06	07-14	15-18	19-26	27-40	41-60	ab 61	Gesamt	
Neustadt an der Weinstraße*	Männl.	455	1.875	912	1.066	1.234	3.013	2.380	10.935	
	Weibl.	357	1.394	667	554	710	2.243	1.584	7.509	
									Gesamtmitgliederzahl im Kreis:	18.444
									Gesamtanzahl Vereine im Kreis:	63
Pirmasens*	Männl.	232	1.333	596	1.004	1.154	2.451	1.843	8.613	
	Weibl.	243	882	313	433	646	1.253	774	4.544	
									Gesamtmitgliederzahl im Kreis:	13.157
									Gesamtanzahl Vereine im Kreis:	65
Rhein-Pfalz-Kreis	Männl.	1.516	5.623	2.655	3.222	3.634	7.826	6.524	31.000	
	Weibl.	1.146	3.909	1.649	1.795	2.568	5.855	3.798	20.720	
									Gesamtmitgliederzahl im Kreis:	51.720
									Gesamtanzahl Vereine im Kreis:	176
Speyer*	Männl.	533	1.824	858	809	924	2.227	1.869	9.044	
	Weibl.	385	1.429	599	514	649	1.663	1.433	6.672	
									Gesamtmitgliederzahl im Kreis:	15.716
									Gesamtanzahl Vereine im Kreis:	43
Südliche Weinstraße	Männl.	1.006	4.093	2.172	3.023	3.741	8.389	5.888	28.312	
	Weibl.	875	2.760	1.485	1.682	2.266	5.322	2.461	16.851	
									Gesamtmitgliederzahl im Kreis:	45.163
									Gesamtanzahl Vereine im Kreis:	213
Südwestpfalz	Männl.	666	3.175	1.868	2.953	3.705	8.369	6.081	26.817	
	Weibl.	632	2.428	1.244	1.695	2.128	4.617	2.466	15.210	
									Gesamtmitgliederzahl im Kreis:	42.027
									Gesamtanzahl Vereine im Kreis:	242
Zweibrücken*	Männl.	253	1.166	560	691	845	1.992	1.561	7.068	
	Weibl.	310	854	362	374	616	1.361	1.075	4.952	
									Gesamtmitgliederzahl im Kreis:	12.020
									Gesamtanzahl Vereine im Kreis:	57

**Gesamtsumierung: 520.257**

## Übersicht Mitgliederstärke Vereine

Betrachtetes Jahr 2014

Sportkreis	bis 100	101-200	201-300	301-500	501-1000	über 1000	gesamt	
Bad Dürkheim	52	29	29	38	19	6	173	<b>Vereine</b>
	2730	4094	7203	14783	12568	8184	49562	<b>Mitglieder</b>
Donnersbergkreis	50	41	16	14	11	2	134	<b>Vereine</b>
	2480	6172	3843	5436	7429	3144	28504	<b>Mitglieder</b>
Frankenthal*	22	9	5	8	6	3	53	<b>Vereine</b>
	1092	1304	1185	3361	3626	3712	14280	<b>Mitglieder</b>
Germersheim	63	59	21	28	25	6	202	<b>Vereine</b>
	3193	8666	5119	10869	17558	11214	56619	<b>Mitglieder</b>
Kaiserslautern*	44	16	12	8	14	3	97	<b>Vereine</b>
	2245	2224	2979	3157	10400	23551	44556	<b>Mitglieder</b>
Kaiserslautern-Land	61	44	25	25	20	3	178	<b>Vereine</b>
	3247	6463	5962	10073	13457	3968	43170	<b>Mitglieder</b>
Kusel	108	48	24	16	7	0	203	<b>Vereine</b>
	5535	6762	5720	6114	4338	0	28469	<b>Mitglieder</b>
Landau in der Pfalz*	32	15	2	9	5	2	65	<b>Vereine</b>
	1559	2300	487	3316	3907	2360	13929	<b>Mitglieder</b>
Ludwigshafen am Rhein*	60	36	15	18	15	9	153	<b>Vereine</b>
	3047	5252	3893	7053	10134	13542	42921	<b>Mitglieder</b>
Neustadt an der	25	14	4	6	11	3	63	<b>Vereine</b>
	1382	2024	999	2224	7889	3926	18444	<b>Mitglieder</b>
Pirmasens*	29	14	10	4	7	1	65	<b>Vereine</b>
	1318	1935	2524	1447	4902	1031	13157	<b>Mitglieder</b>
Rhein-Pfalz-Kreis	73	28	12	26	30	7	176	<b>Vereine</b>
	3917	4092	2856	10280	20389	10186	51720	<b>Mitglieder</b>
Speyer*	14	8	7	6	4	4	43	<b>Vereine</b>
	718	1095	1576	2228	2742	7357	15716	<b>Mitglieder</b>
Südliche Weinstraße	87	55	27	25	13	6	213	<b>Vereine</b>
	4472	8066	6522	9408	8760	7935	45163	<b>Mitglieder</b>
Südwestpfalz	107	68	27	27	10	3	242	<b>Vereine</b>
	5471	9507	6645	10168	6900	3336	42027	<b>Mitglieder</b>
Zweibrücken*	29	12	5	4	6	1	57	<b>Vereine</b>
	1451	1723	1201	1496	3710	2439	12020	<b>Mitglieder</b>



# Übersicht Mitgliederstärke Vereine

Betrachtetes Jahr 2014

Sportkreis                      bis 100    101-200    201-300    301-500    501-1000    über 1000    gesamt

**2117**                      **Vereine**  
**520257**                      **Mitglieder**

